

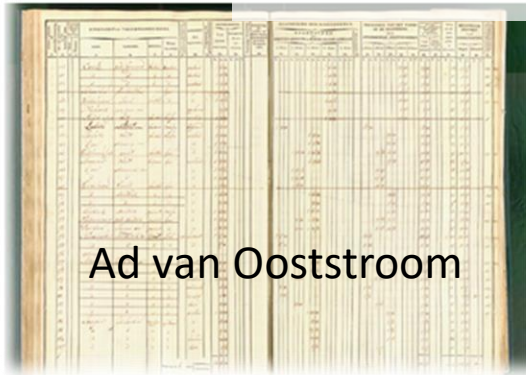

Van kadaster 1832 van Utrecht
via het Habsburg's kadaster
naar het Bisschoppelijk kadaster

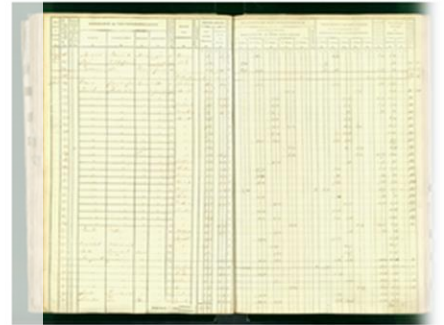

Ad van Ooststroom

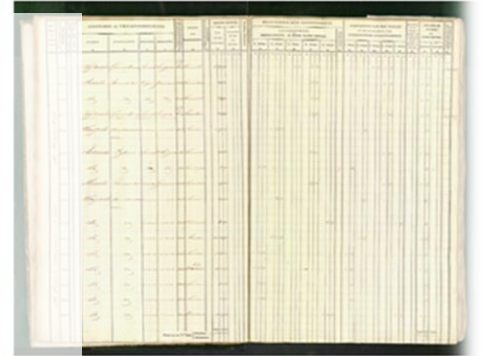
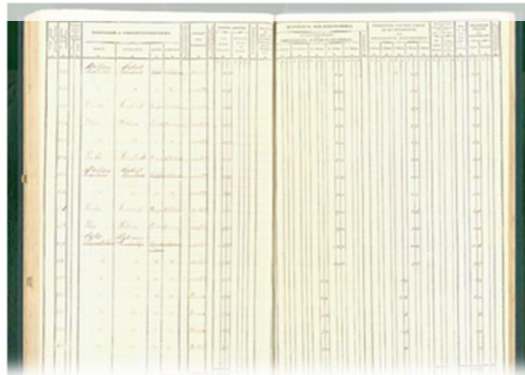

Amersfoort 9 maart 2023

Morgengeld Driebergen 1444

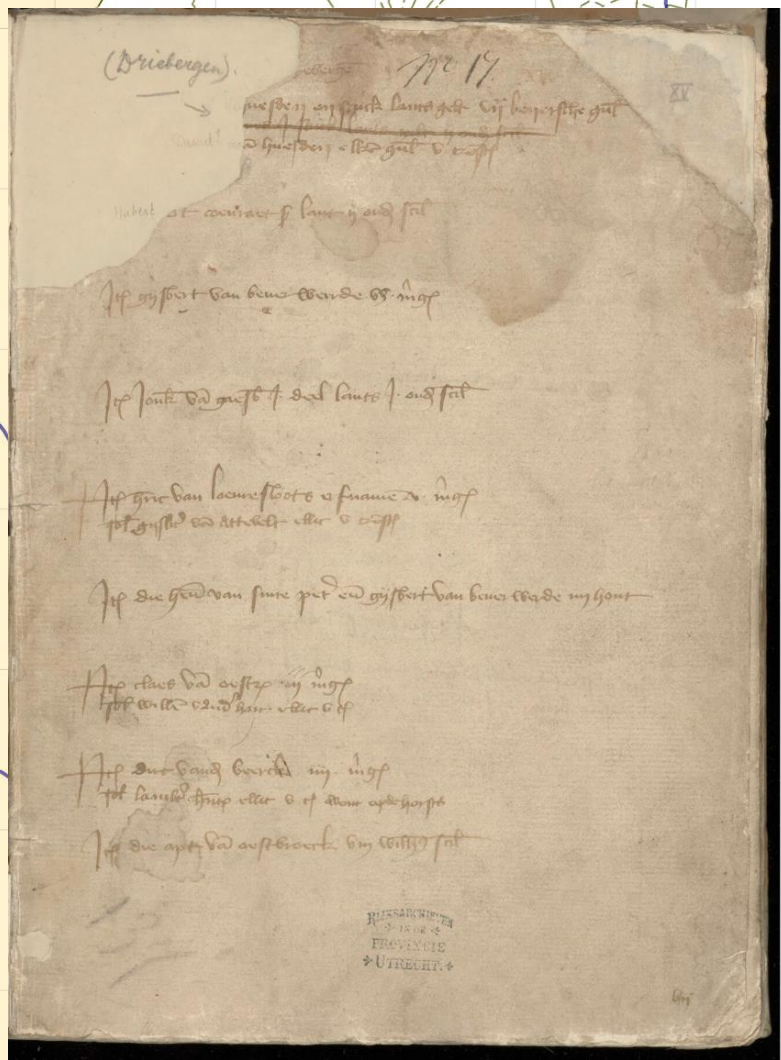

Bisschoppelijk kadaster

Oudschildgeld Leusden 1548

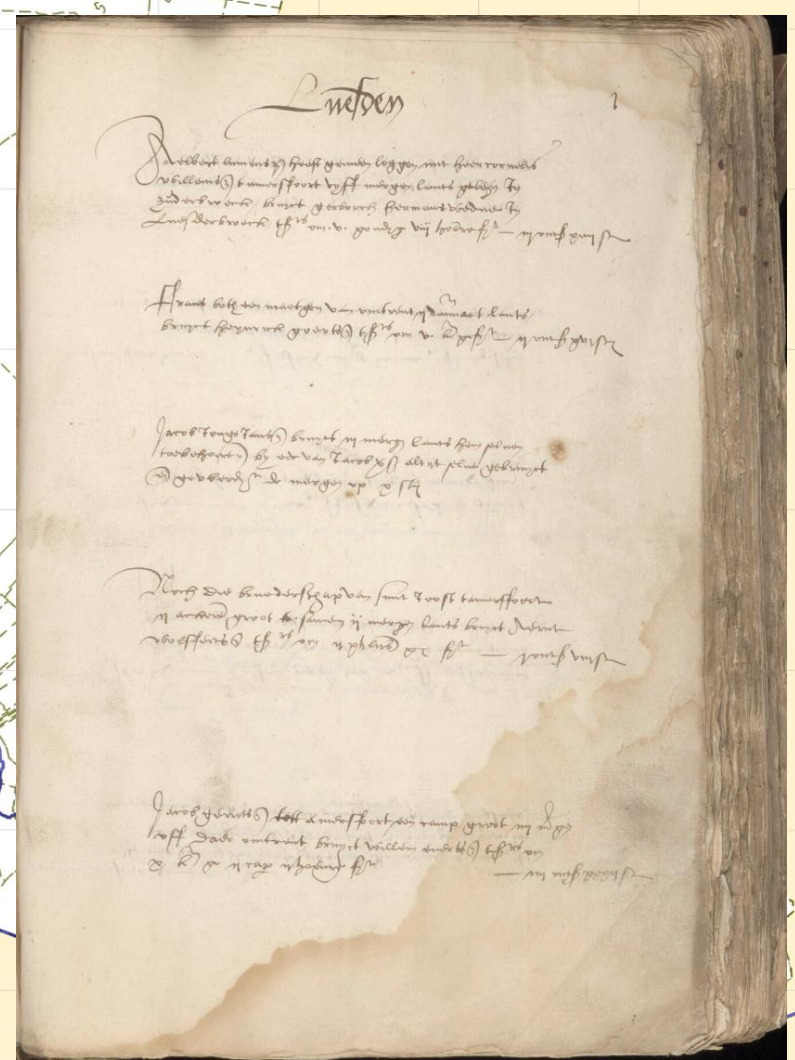

Habsburg kadaster

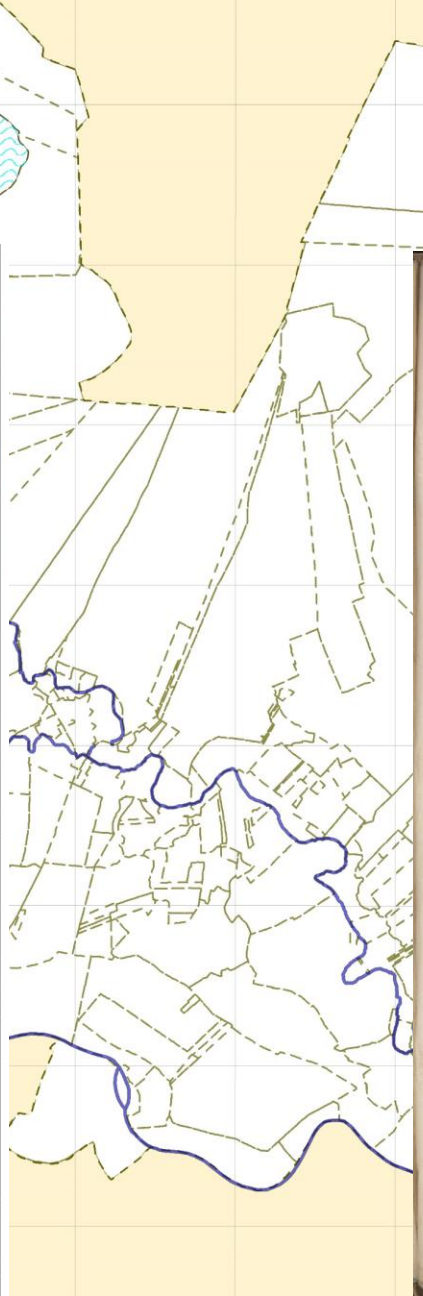

Grondbelasting

0 10
kilom

Leusden			Bezitter	Gebruiker	Morgen	OS	St	
Leusden		7	1 Aalbert Timansz en Cornelis Willemsz	Gerberg Hermansz	5	3	14	onder Zuurbroek
Leusden			2 Frans Both	Hendrick Goertsz	1,3	2	16	een maatje van 2 dammaten
Leusden			3 Cornelis en Jacob de Wijs	Herman Verhoef	15	21	21	(Grote Pol), 2 OS in Zuurbroek
Leusden			4 Cornelis en Jacob de Wijs	Rutger Gijsbertsz	7	3	14	
Leusden			5 Cornelis en Jacob de Wijs	Thijs Claasz	16	17	6	(de Mof), 7 M in Zuurbroek
Leusden			6 Jacob Jonge Jansz	Jacob Jonge Jansz	3		30	
Leusden		8	7 Aart Wulfertsz (1736 of Goort W)	Helmert Jansz en Jan Lubbertsz	5	3	34	2 kampen land
Leusden			8 Wouter Thijmansz kinderen	Helmert Jansz	5	4	32	2 kampen land, plagkamp
Leusden								de Vlaskamp
Leusden			9 Aart Wulfertsz	Aart Wolfertsz	2	1	18	2 akkers of 38
Leusden			10 Broederschap St Joris te Amersfoort	Aart Wolfertsz	2	1	8	2 akkers
Leusden			11 Jacob Gerritsz	Willem Evertsz	4	4	32	een kamp
Leusden			12 St Achtenconvent	St Achtenconvent	3,3	4	32	5 dammaten, 1635: ligt in de Weermaten
Leusden		9	13 Hendrick van Westrenen	Pastoor te Leusden	4	2	4	een stukje land
Leusden	Vlooswijk		14 Adriaan Thonisz	Pastoor te Leusden	1		6	
Leusden	Vlooswijk		15 Pastoor te Leusden	Pastoor te Leusden	2		20	1 car gld
Leusden			16 Pastoor te Leusden	Rutger Lubbertsz	2	2	8	Zuurbroek
Leusden			17 Kerk te Leusden	Pastoor te Leusden	1		10	
Leusden			18 St Pietersgasthuis	Adriaan Alerts	10	7	31	
Leusden		10	19 Gijsbert Amelisz	Thijs Claasz	4	5	22	een stukje, Zuurbroek
Leusden			20 Aart Willemsz	Aart Willemsz	2	1	38	
Leusden			21 Aart Willemsz	Saar Willemsz	1		40	2 Kar gld
Leusden			22 Anthonis Aart Jansz ?	??	2			
Leusden			23 Aart Wulfertsz	Thonis Gerritsz	1			
Leusden			24 Jan Stevensz	Gerberg Hermansz	16	13	16	erfje, 3 1/2 M in Zuurbroek
Leusden			25 Herman Rijcksz	Gerberg Hermansz	12	11	18	
Leusden		11	26 Katrijn Jan Somersdr	Wolfert Thonisz	11	9	12	
Leusden			27 De poth te Amersfoort	Adriaan Gijsbertsz	14	18	2	16 M en 6 of 7 M plagland, 6 OS in Zuurbroek
Leusden			28 OLV kapel	Alijt Willem Rijcksz weduwe	25	31	36	11 OS onder Zuurbroek
Leusden			29 Cornelis Willemsz	Alijt Willem Rijcksz weduwe	5	4	32	
Leusden			30 Gerrit en Willem Reijersz	Alijt Willem Rijcksz weduwe	6	3	18	een kampje

0 10
kilometers

Utrechts Kadaster 1832

100 Verzamelplans
1000 Minuutplans

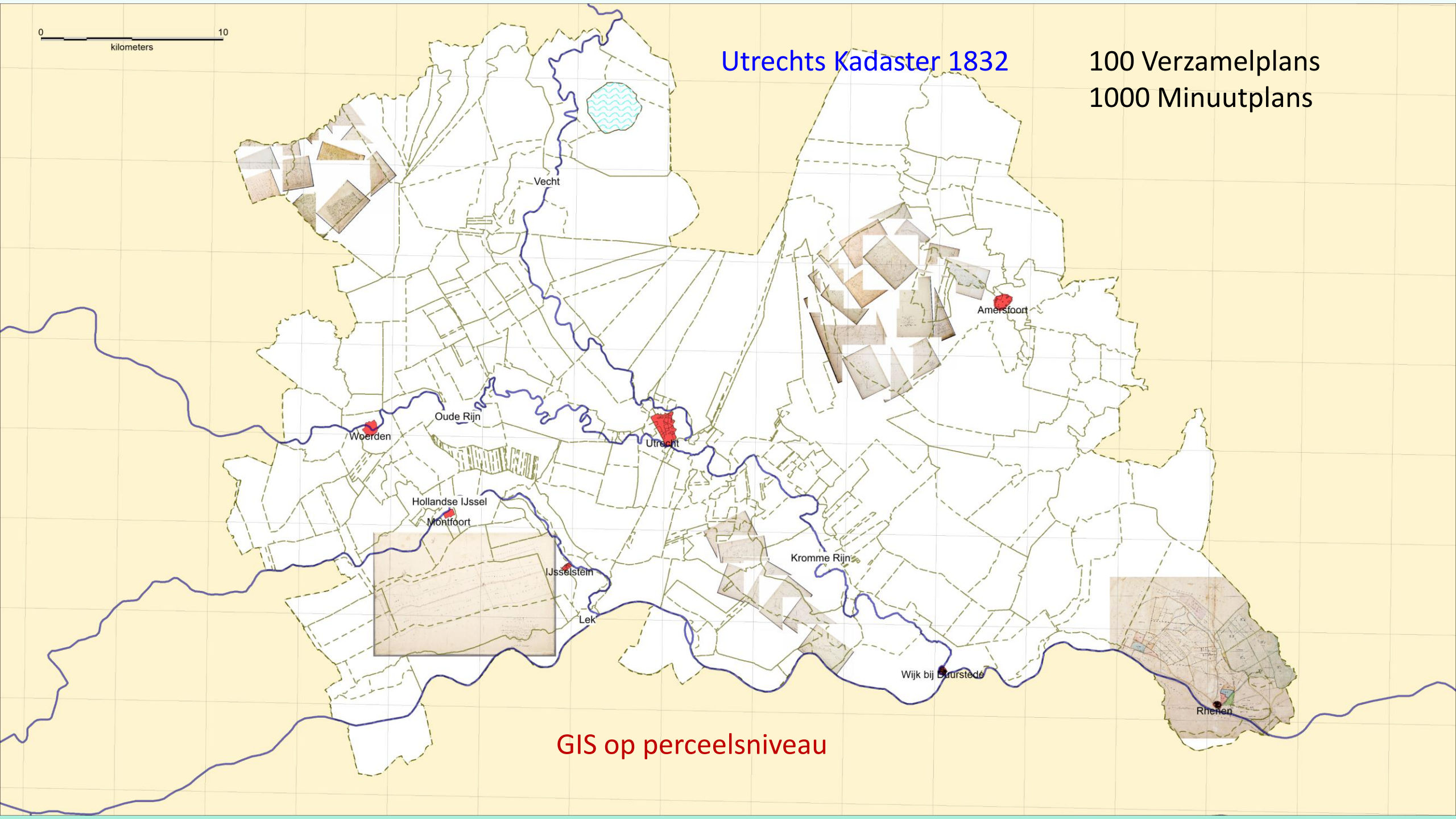

GIS op perceelsniveau

Utrecht

- Sticht voor 953, Commemoratio
- Utrecht voor 1281
- Utrecht na 1375
- Utrecht na 1536
- Utrecht na 1832
- Utrecht na 2002
- Utrecht na 2019



Gerard Mercator, ca 1606
<https://www.helmink.com>

0 10
kilometers

Commemoratio

723 – 953

Bron P.A. Henderikx
De beneden-delta van Rijn en Maas, 1987

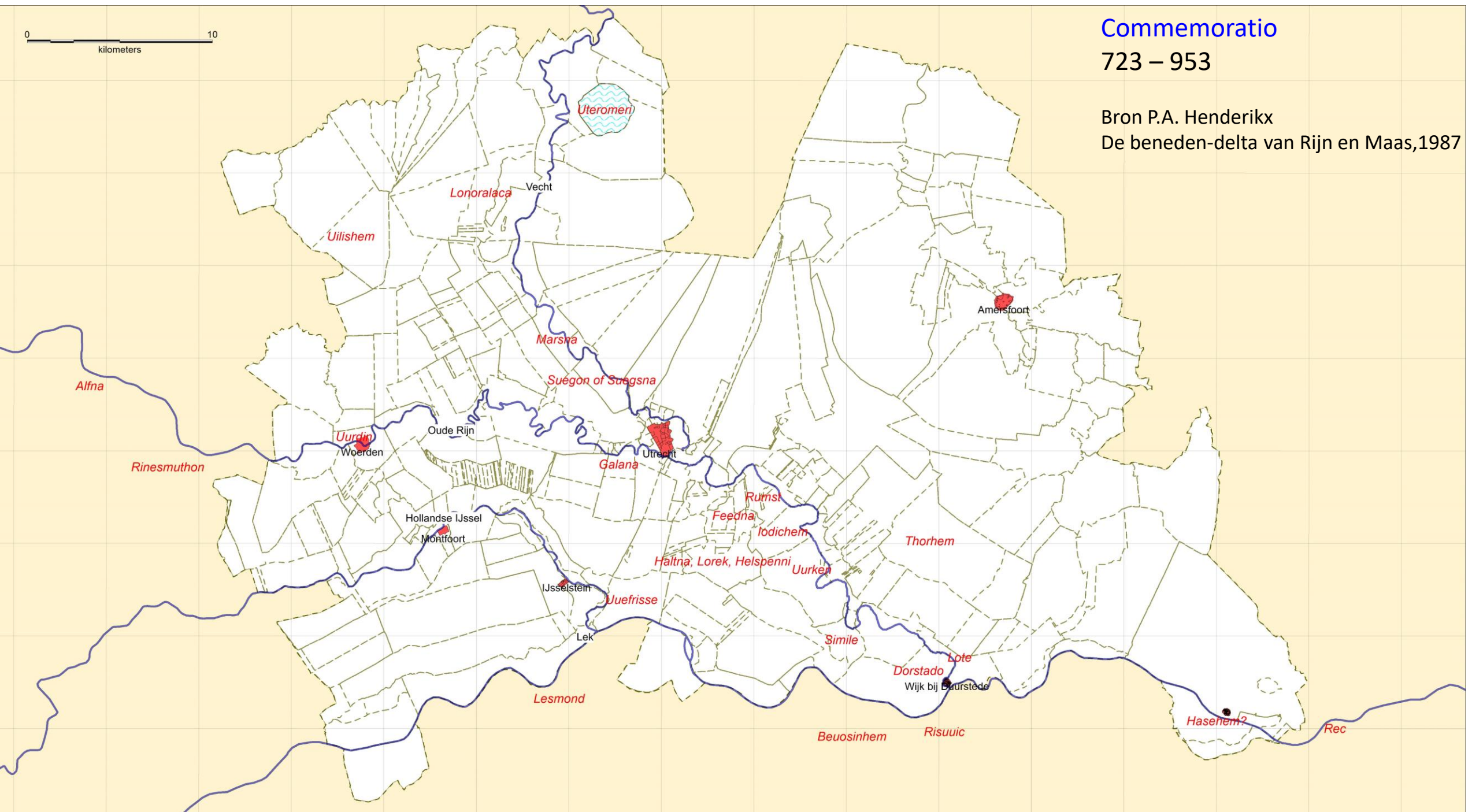

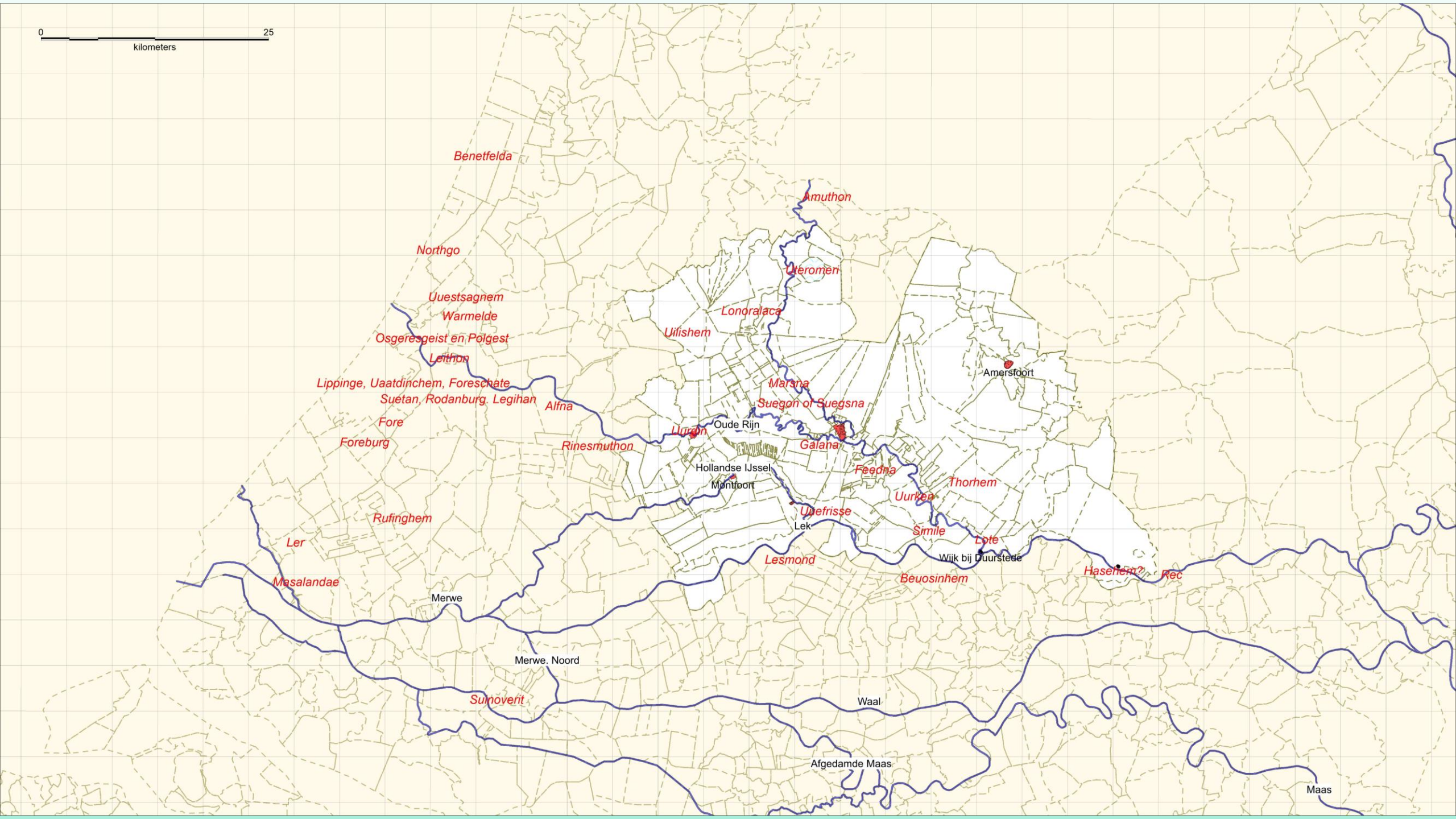
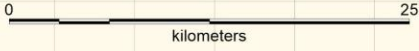

Bezit en Recht op grond (aantal)

	<u>grond</u>	<u>Gerecht en tijns</u>	<u>Tiende</u>
1444		303	
1536	19.000	303	900
		Bisschop	141
		Kapittel Oudmunster	25
		Kapittel ten Dom	20
		Kapittel St Marie	17
		St Paulusabdij	10
		Kapittel St Pieter	7
		Kapittel St Jan	6
		Holland/Amstel	27
Totaal 179.000 morgen of 152.000 ha.			

0 10
kilometers
Scale: 1:78.660

St Pieter

Gerechten

St Marie

Bisschop

St Jan

Amstel

St Paulus

Vianen

Oostbroek

Holland

Dom

Oudmunster

Gaasbeek

Cuyk

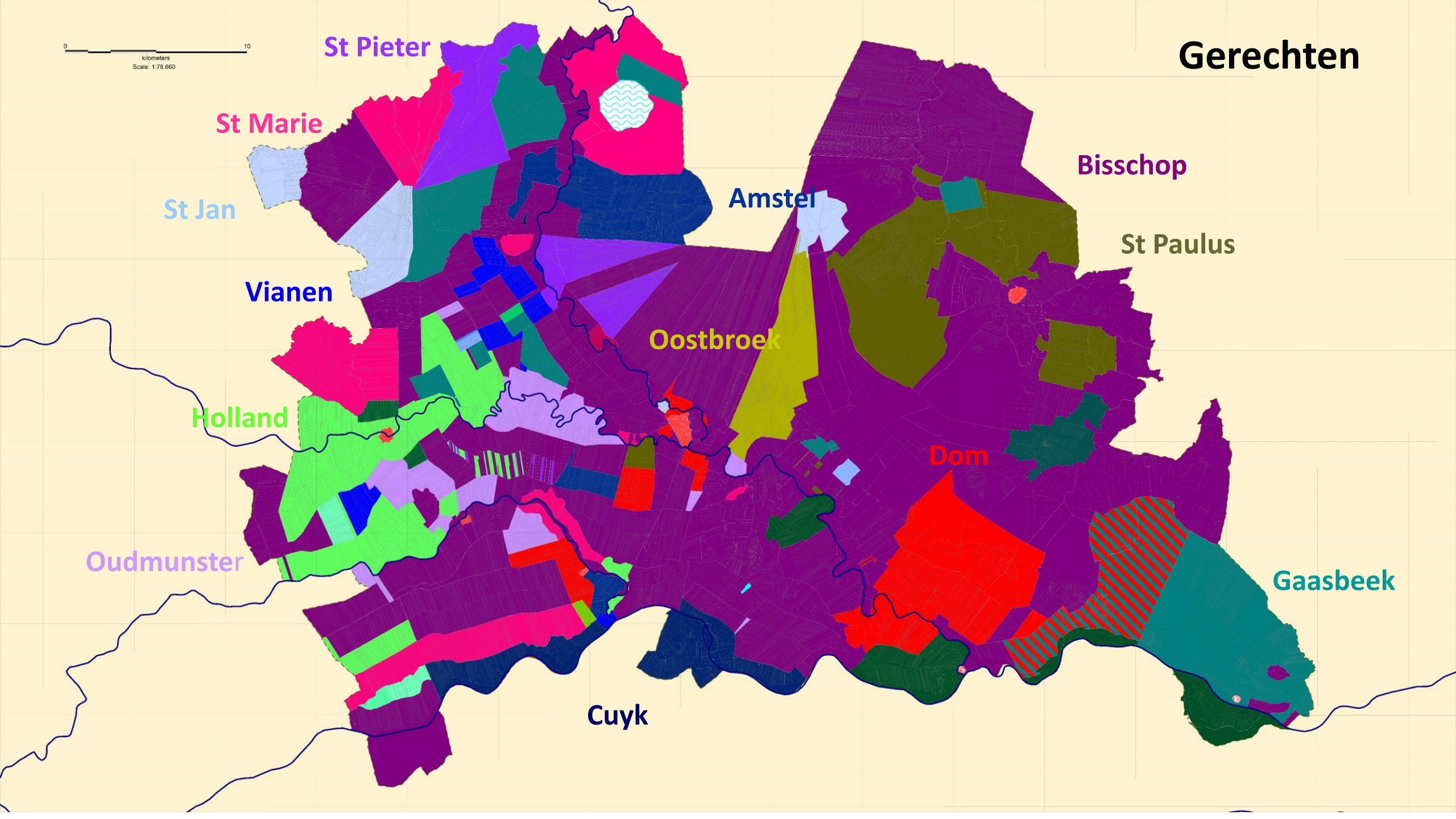

0 kilometers 10
Scale: 1:78.660

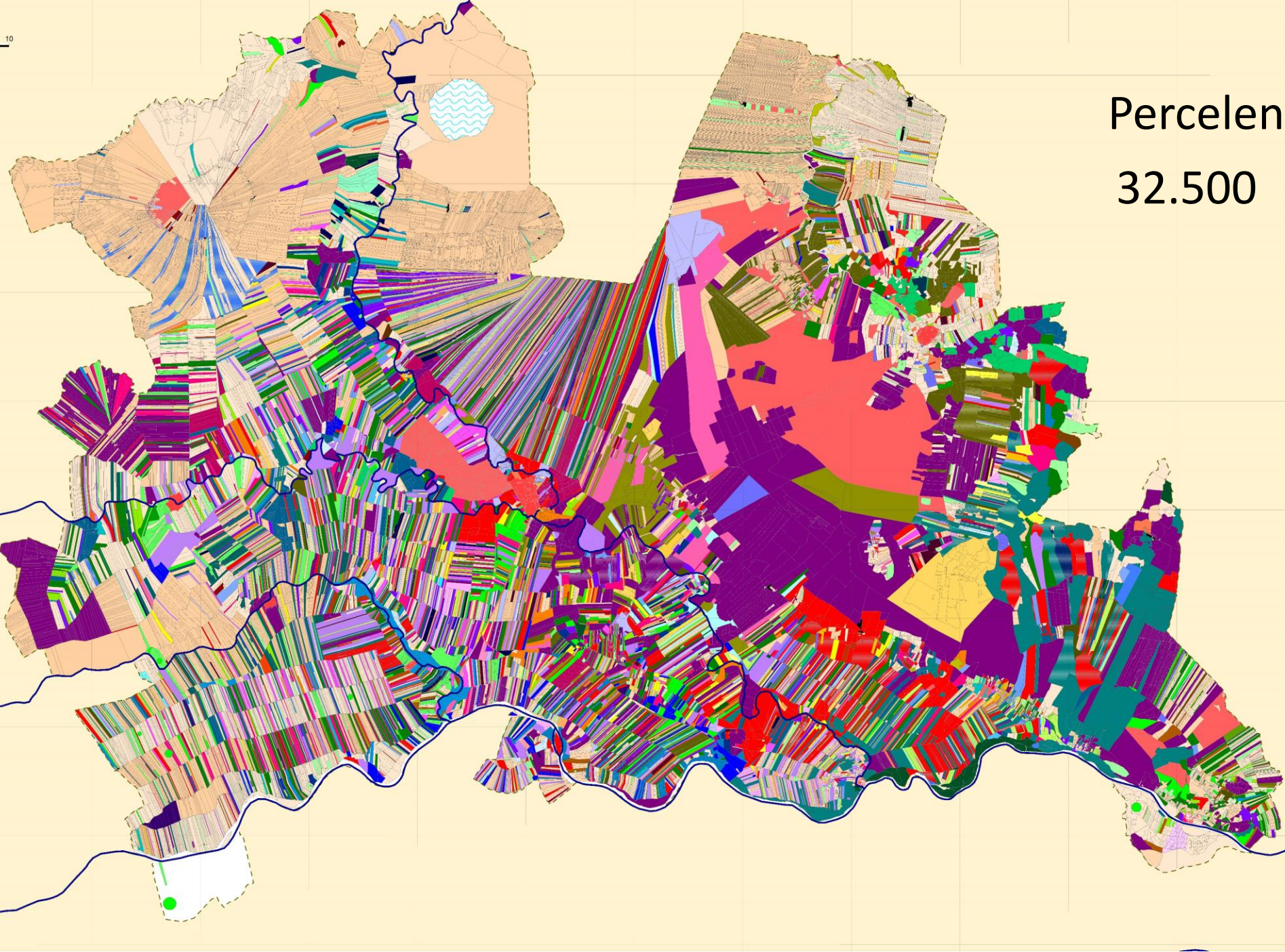

Percelen
32.500

Loosdrecht

Breukeleveen

Informatica
Scale: 1:6.883

0 10
kilometers
Scale: 1:78,660

Tienden

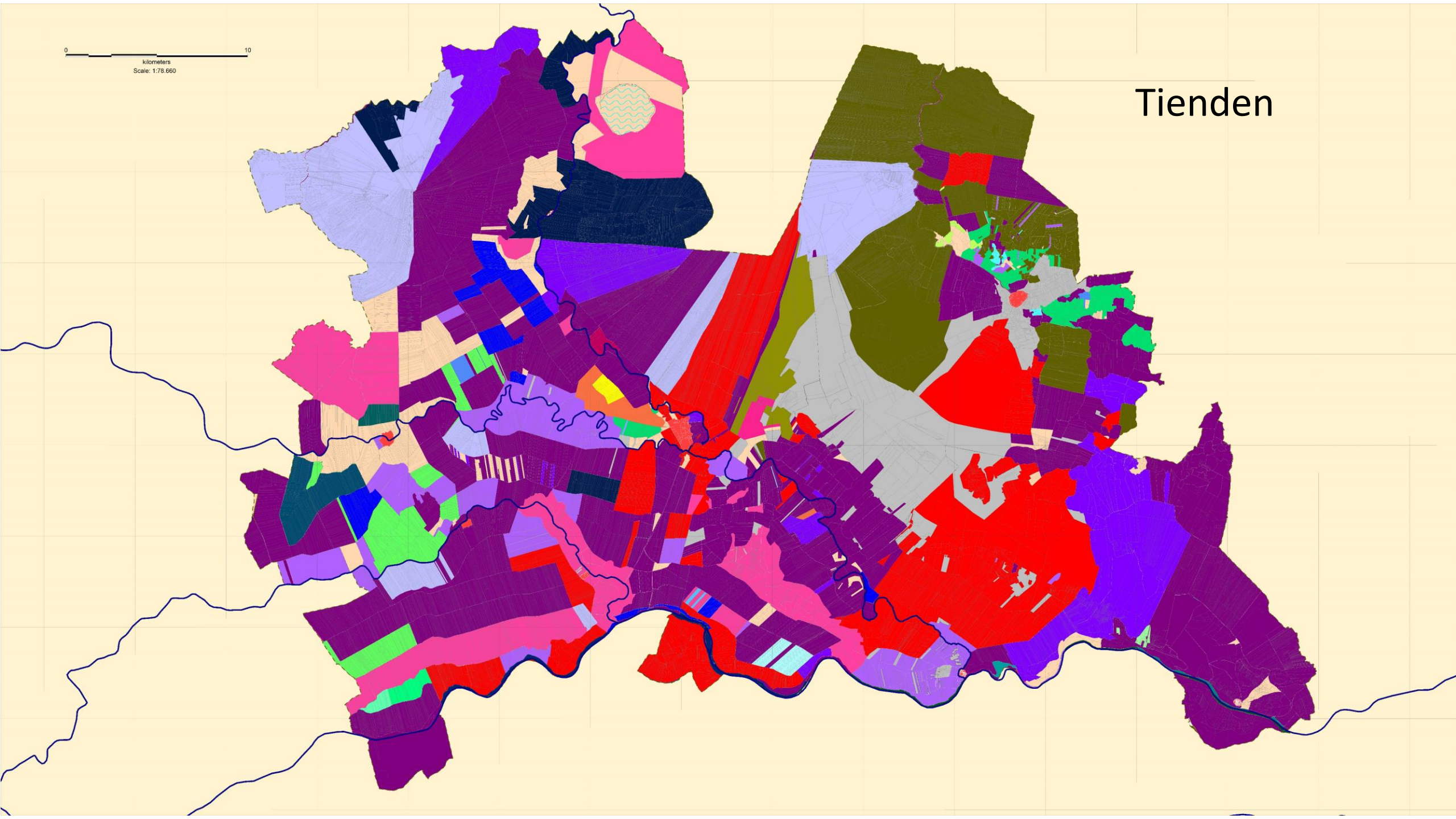

Bronnen

	1400	1500	1600	1700	1800	Geogr.
Morgen- en Oudschildgeld		■				
Leenregisters		■				■
Instellingen		■				■
Hoefslagen			■			■
Notarieel Archief				■		■
Transportregisters				■		■
Verkoop kapittelgoederen					■	■
Kadaster 1832					■	■

AHN

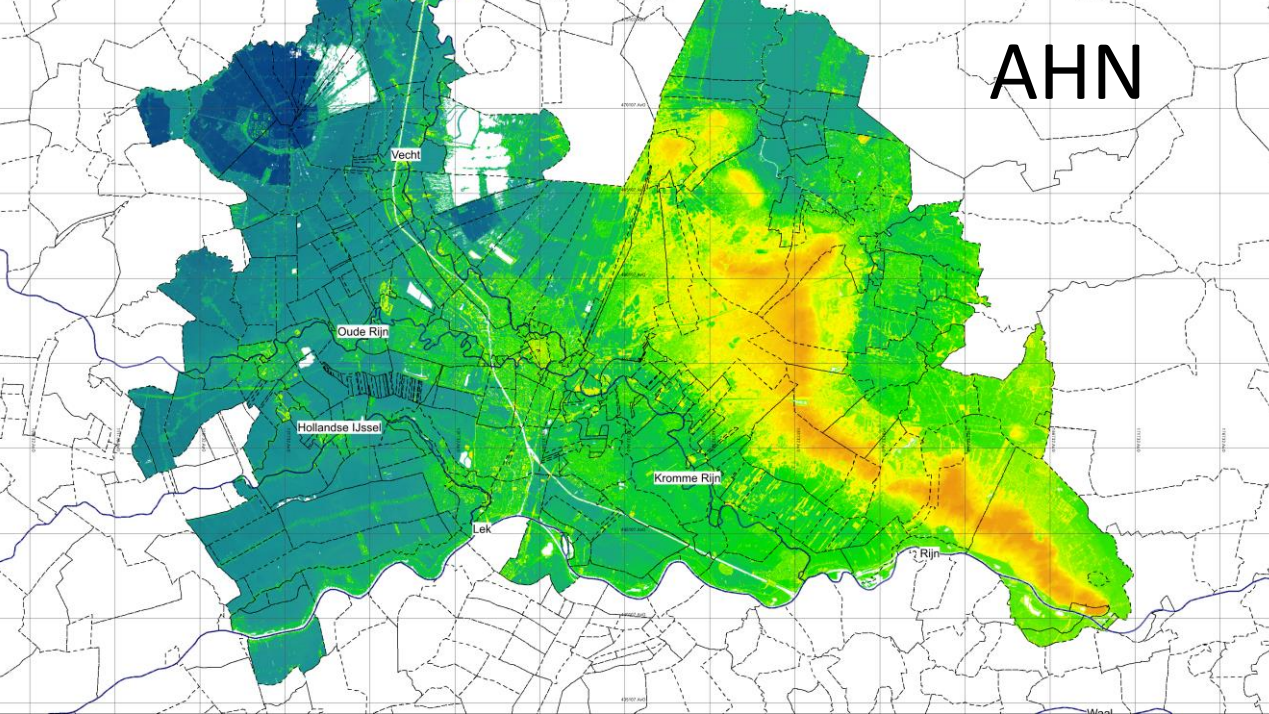

Stichting Kad. Atlas

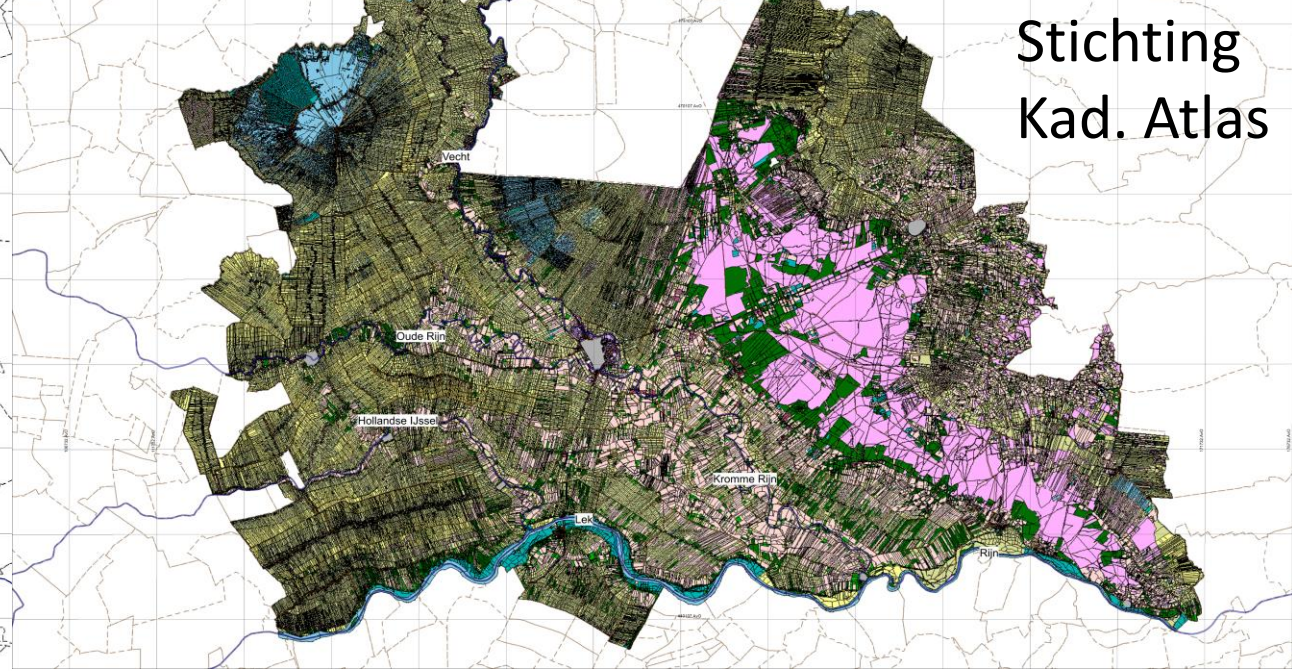

Perceelgrootte
morgen (0,8615 ha)

0 - 1 M	(9.692)
1 - 2 M	(4.858)
2 - 4 M	(6.602)
4 - 8 M	(6.220)
8 - 16 M	(3.383)
16 - 32 M	(1.292)
32 - 64 M	(353)
64 - 128 M	(104)
128 - 256 M	(31)
> 256 M	(20)

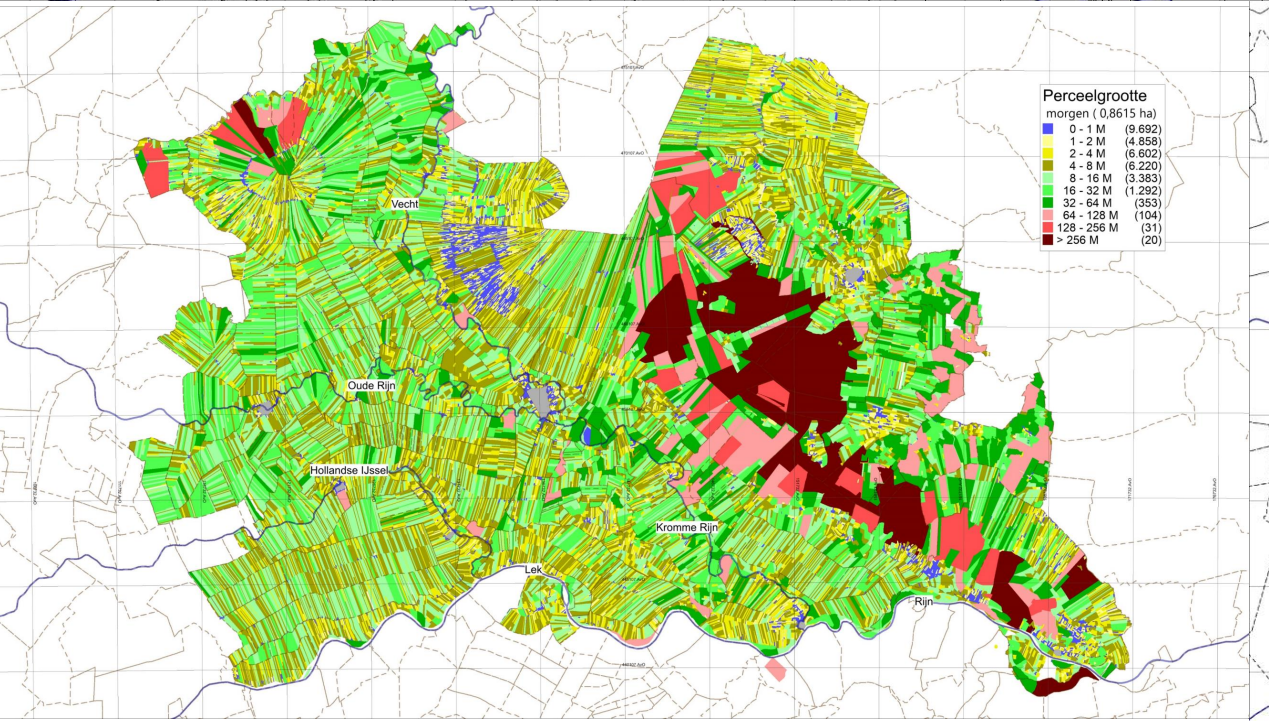

Bing



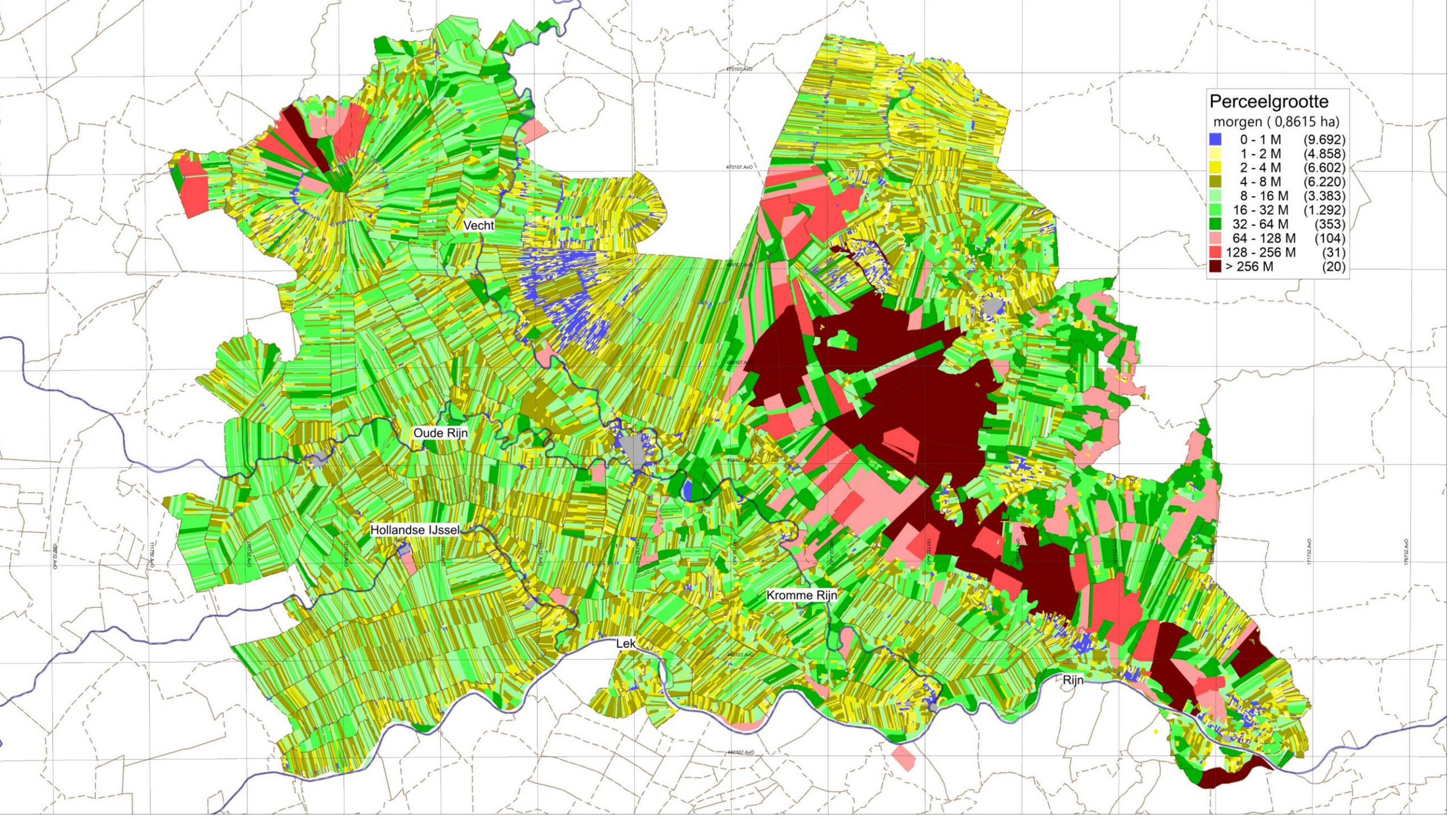

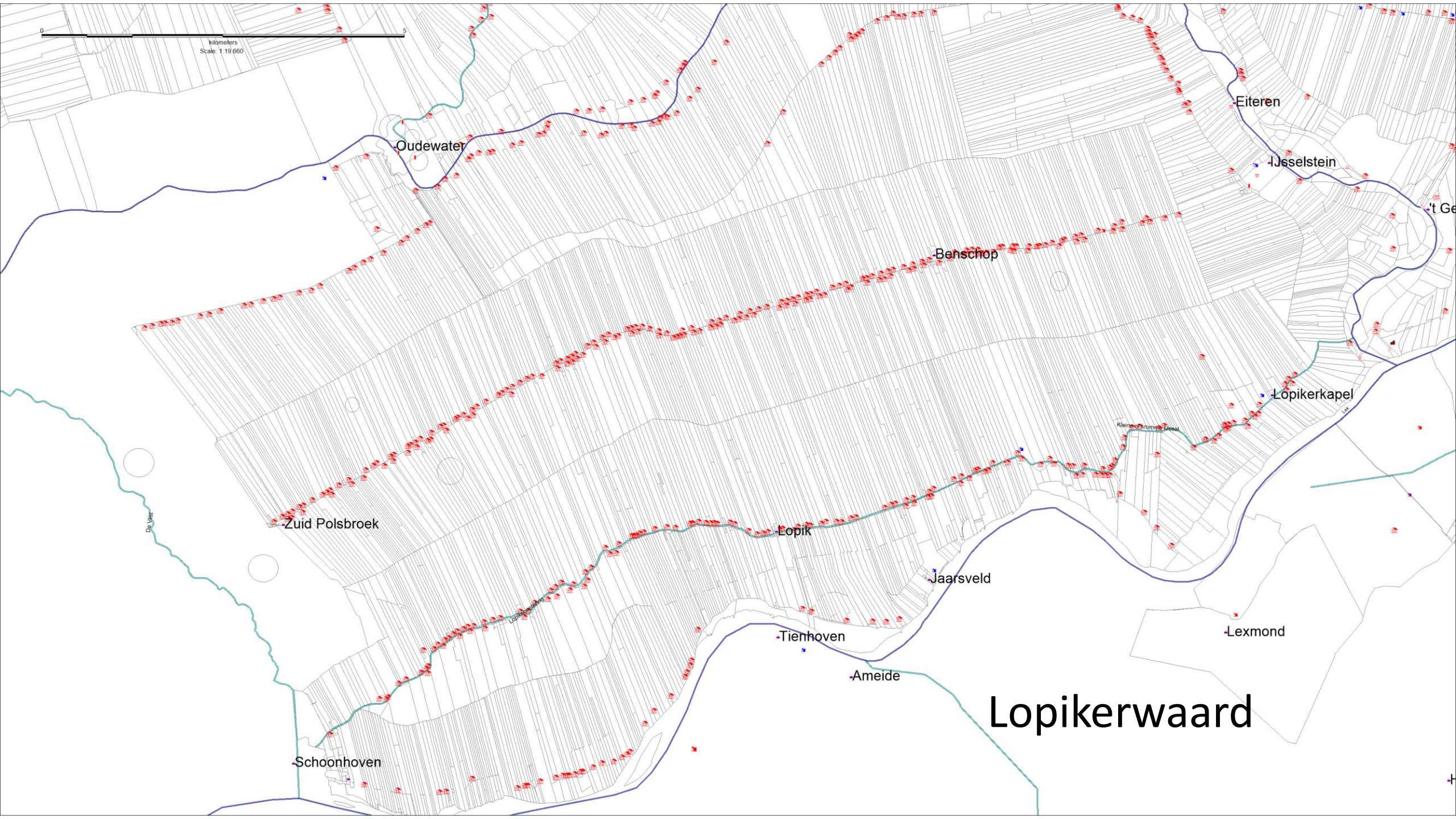
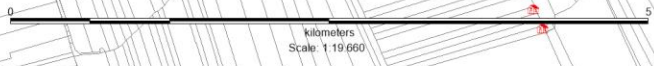

Oudewater

Benschop

Eiteren

Jesselstein

Lopikerkapel

Zuid Polsbroek

Lopik

Jaarsveld

Tienhoven

Ameide

Lexmond

Schoonhoven

Lopikerwaard

De Vliet

Kleine Schorre Dessel

0 5
kilometers
Scale: 1:19 660

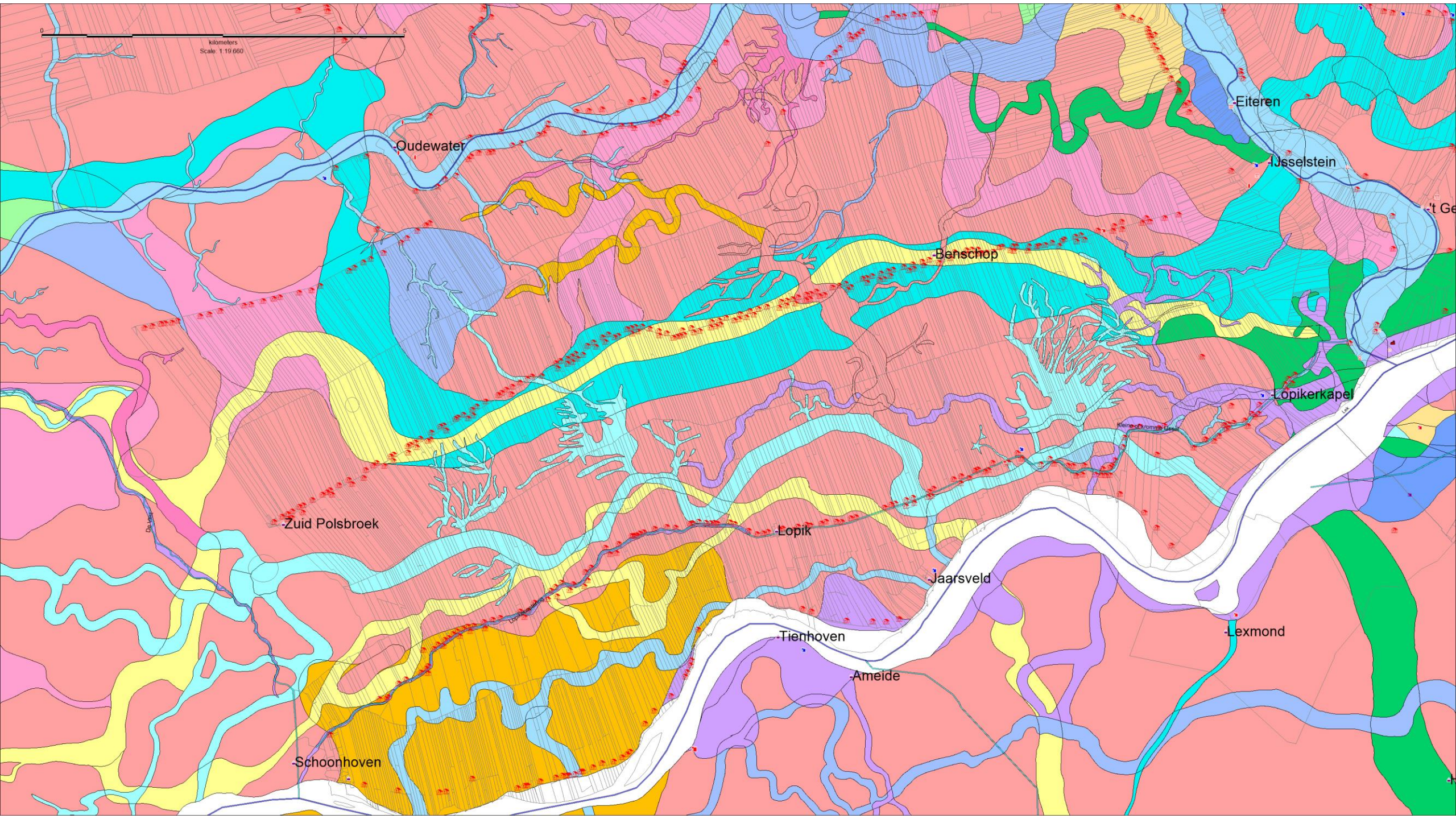

Oudewater

Eiteren

IJsselstein

Benschop

Zuid Polsbroek

Lopik

Lopikerkapel

Jaarsveld

Tienhoven

Lexmond

Ameide

Schoonhoven

0 10
kilometers

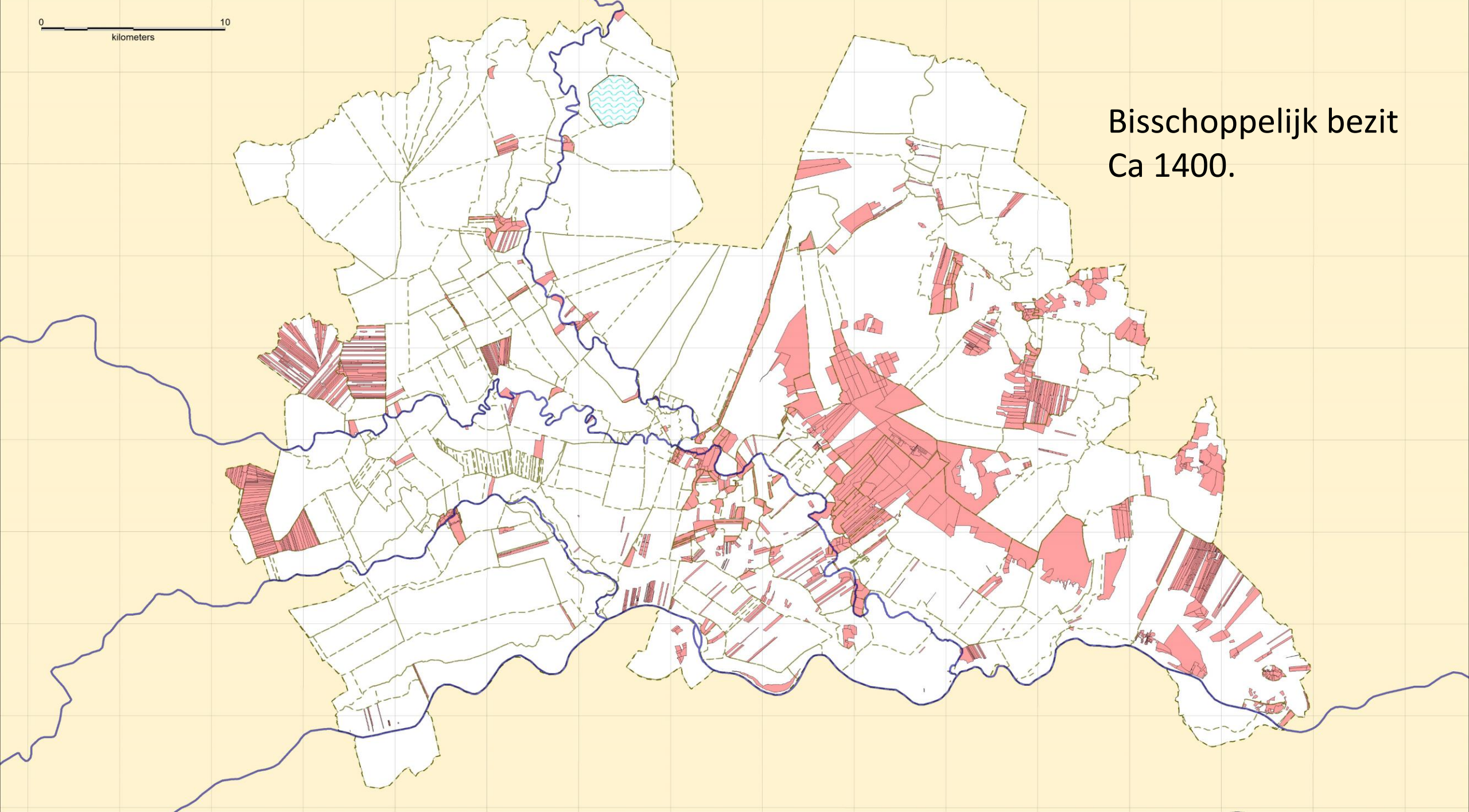

Bisschoppelijk bezit
Ca 1400.

0 10
kilometers

Kaarten en Kaartboeken

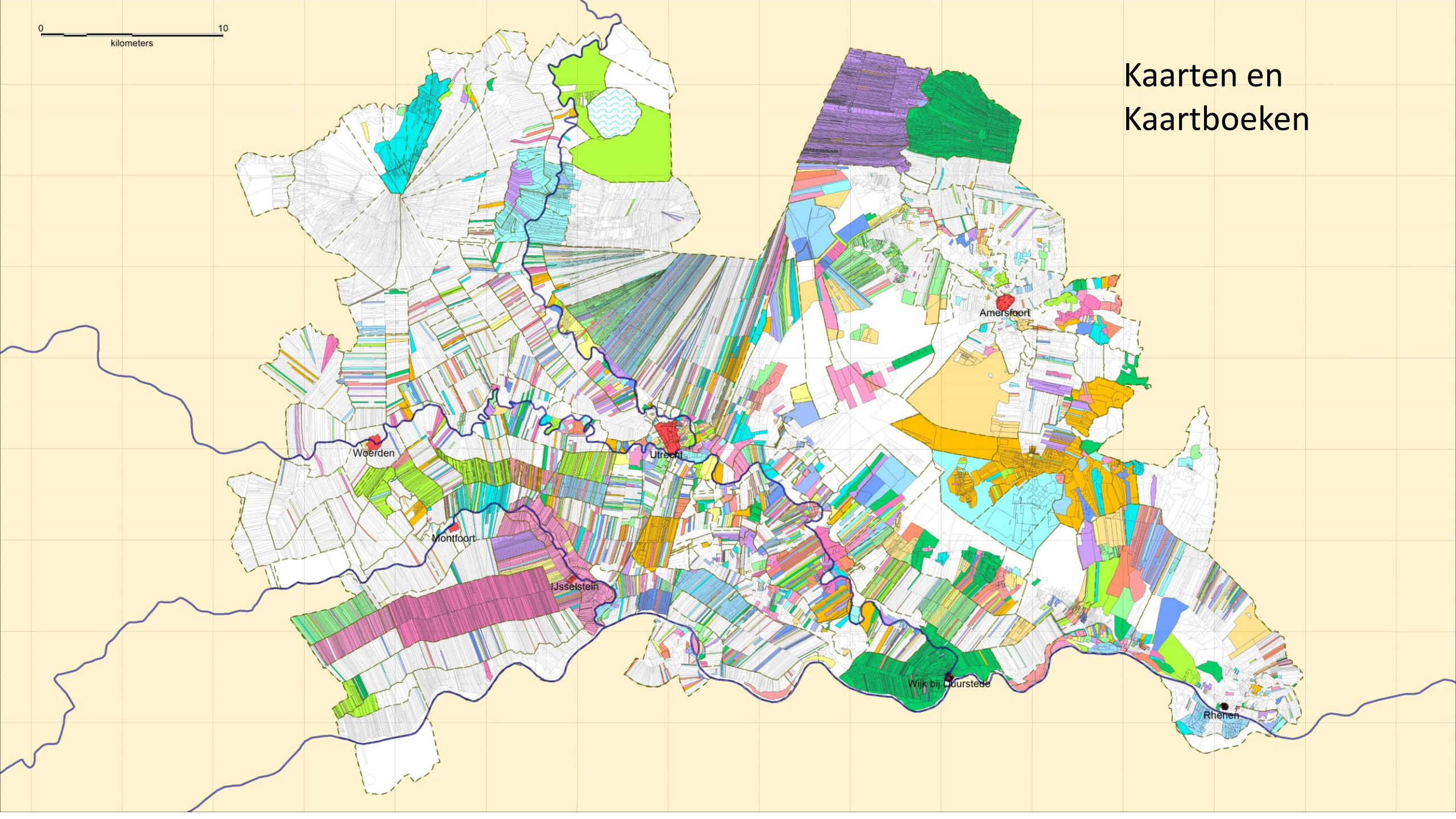

0 10
kilometers

Hoefslagen Hoogheemraadschappen

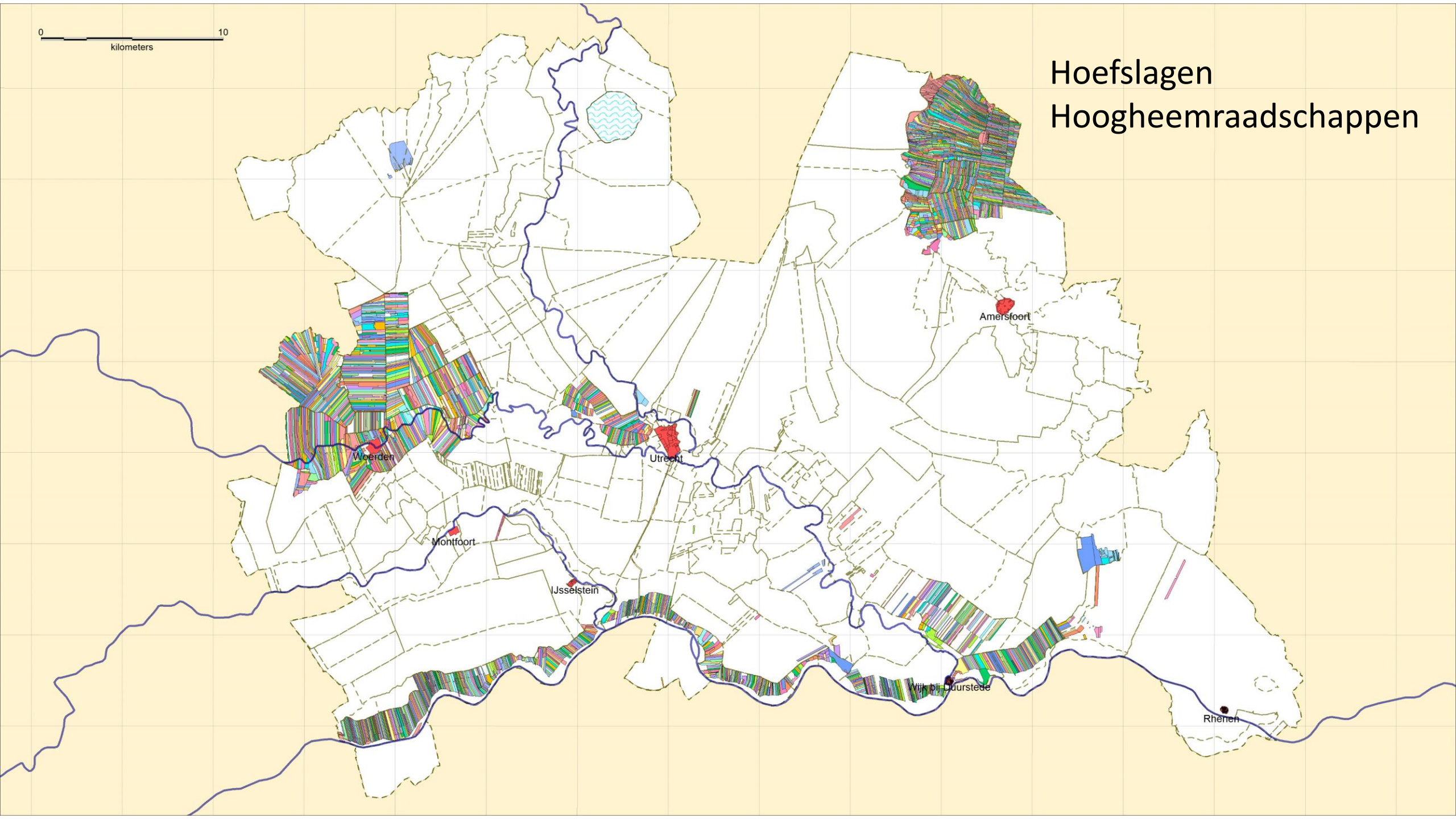

0 10
kilometers
Scale: 1:78 660

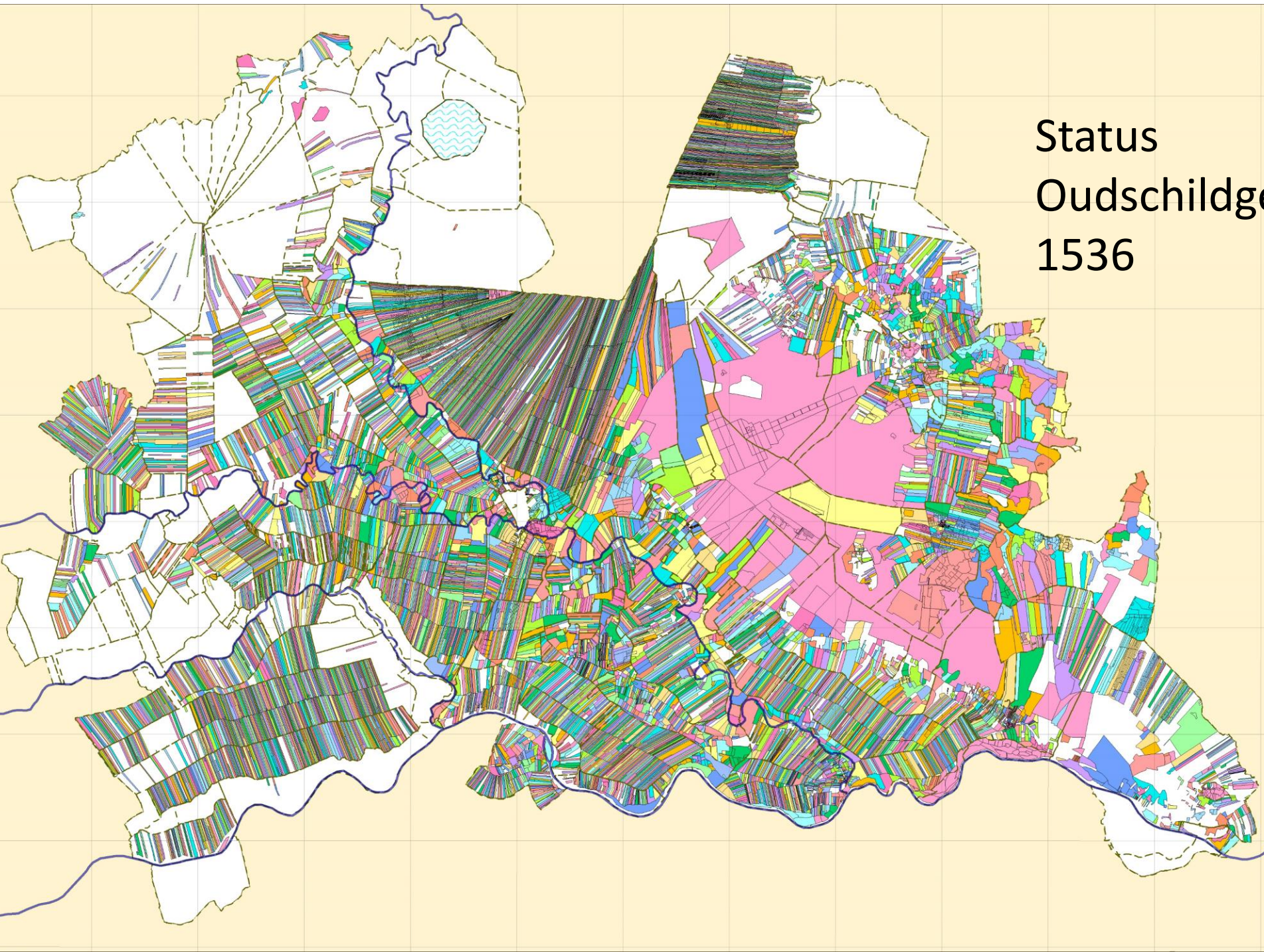

Status
Oudschildgeld
1536

Ten slotte

Het is niet compleet of klaar,

Grote verschillen in beschik- en bruikbaarheid gegevens tussen de gerechten,

Het onderzoek loopt door.

Zie ook www.vanooststroom.com