



**Het digitale kadaster in het archeologische en
cultuurhistorische onderzoek voor overheden
(en andere opdrachtgevers)**

Marcel IJsselstijn

RAAP

- Een van de (of hét?) grootste archeologische bureaus van Nederland
- Vier vestigingen, werkzaam door heel het land
- Vooral archeologie, maar ook een klein team van cultuurhistorici: historisch-geografen, architectuur- en bouwhistorici



Cultuurhistorie bij RAAP

- Vooronderzoeken bij planontwikkelingen
- Inventariserend en waarderend onderzoek: cultuurhistorische waardenkaarten, kwaliteitsatlassen, gebiedsbiografieën
- Beleid: erfgoednota's



Tussen Vecht, meren en stuwwal

Gebiedsbiografie van de gemeente
Gooise Meren

versie 3.0, Bussum, oktober 2020

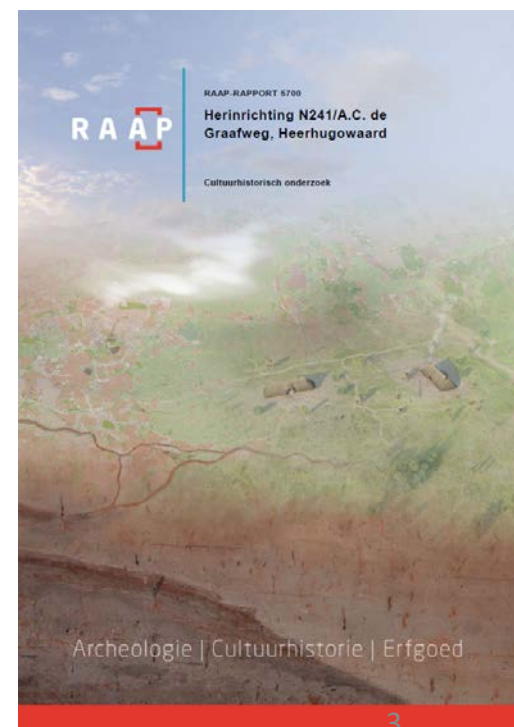

Hoe helpt het digitale kadaster bij het doen van dit soort cultuurhistorisch onderzoek?

- Essentiële bron voor historisch-ruimtelijk onderzoek: vroegste, meetkundig betrouwbare, landsdekkende kartering van de ruimte op perceelsniveau
- Standaard onderdeel van (bijna) al het cultuurhistorisch onderzoek
- Scharnierpunt in de tijd: het historische landschap in beeld, nog voor de ingrijpende ontwikkelingen van de moderne tijd
- Scharnierpunt als bron: vooruitwerken naar vandaag (o.a. met de Kadaster Archiefviewer) of verder terugwerken in de tijd
- Maar: niet voor alle soorten onderzoeken bruikbaar en er zijn ook beperkingen aan het gebruik

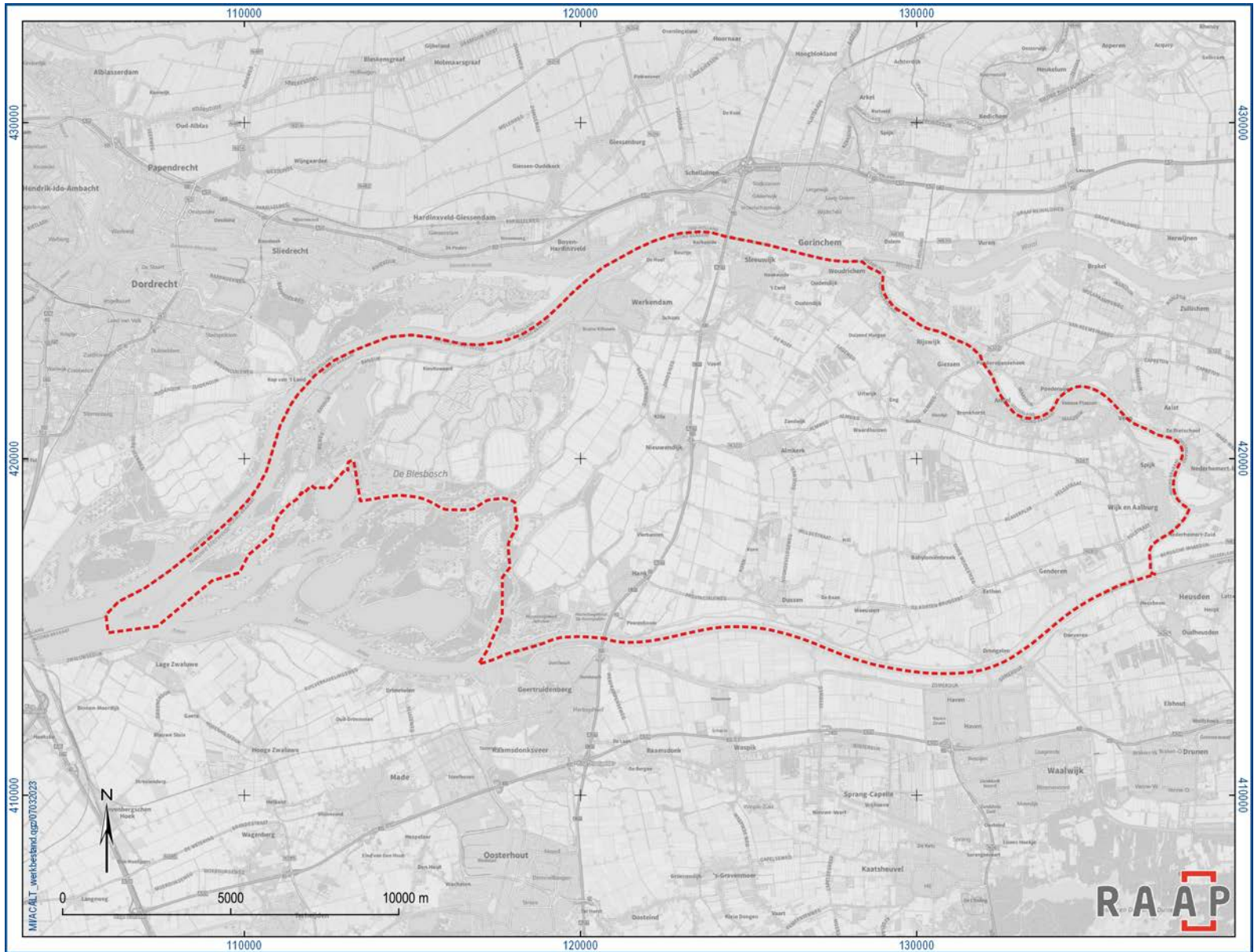

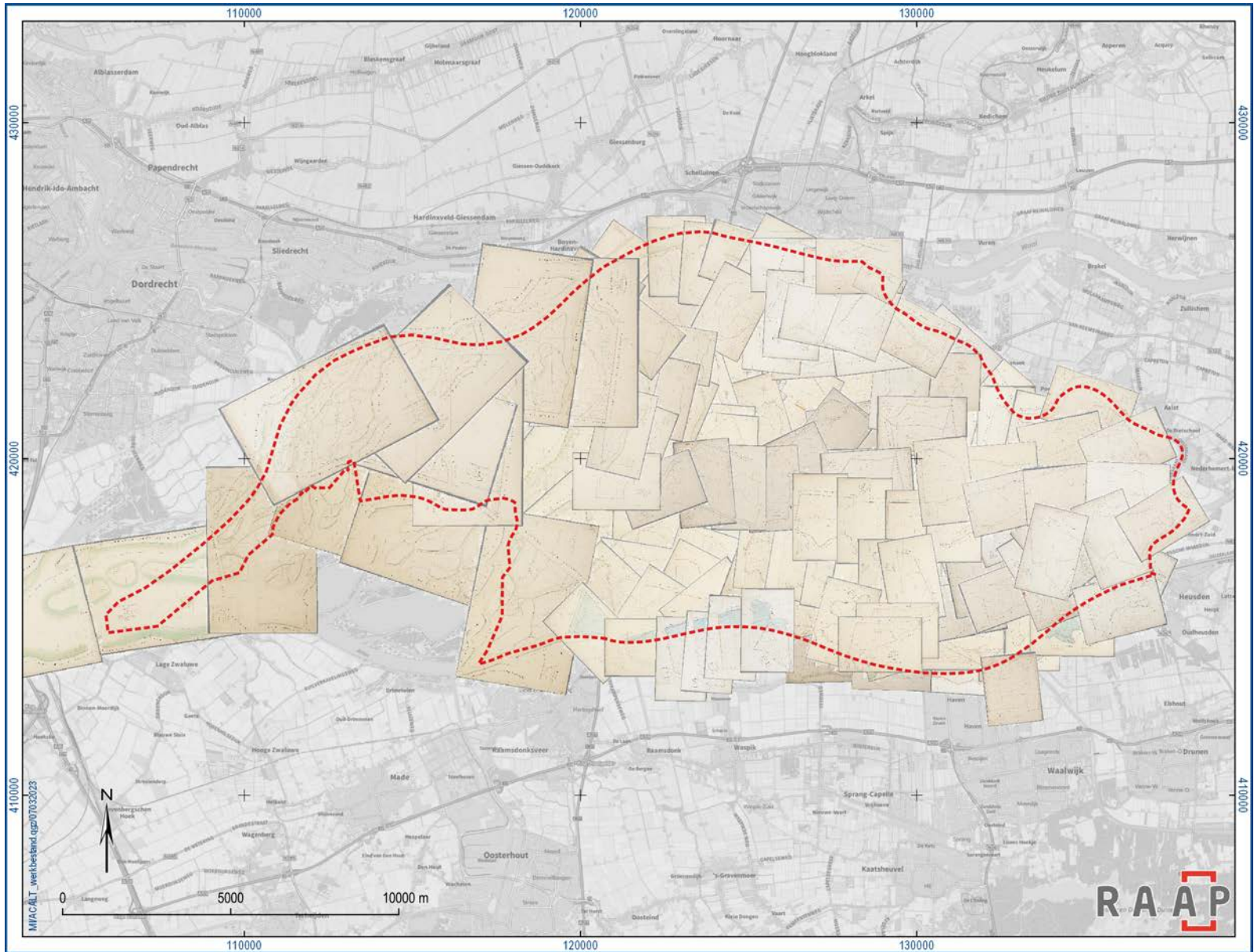

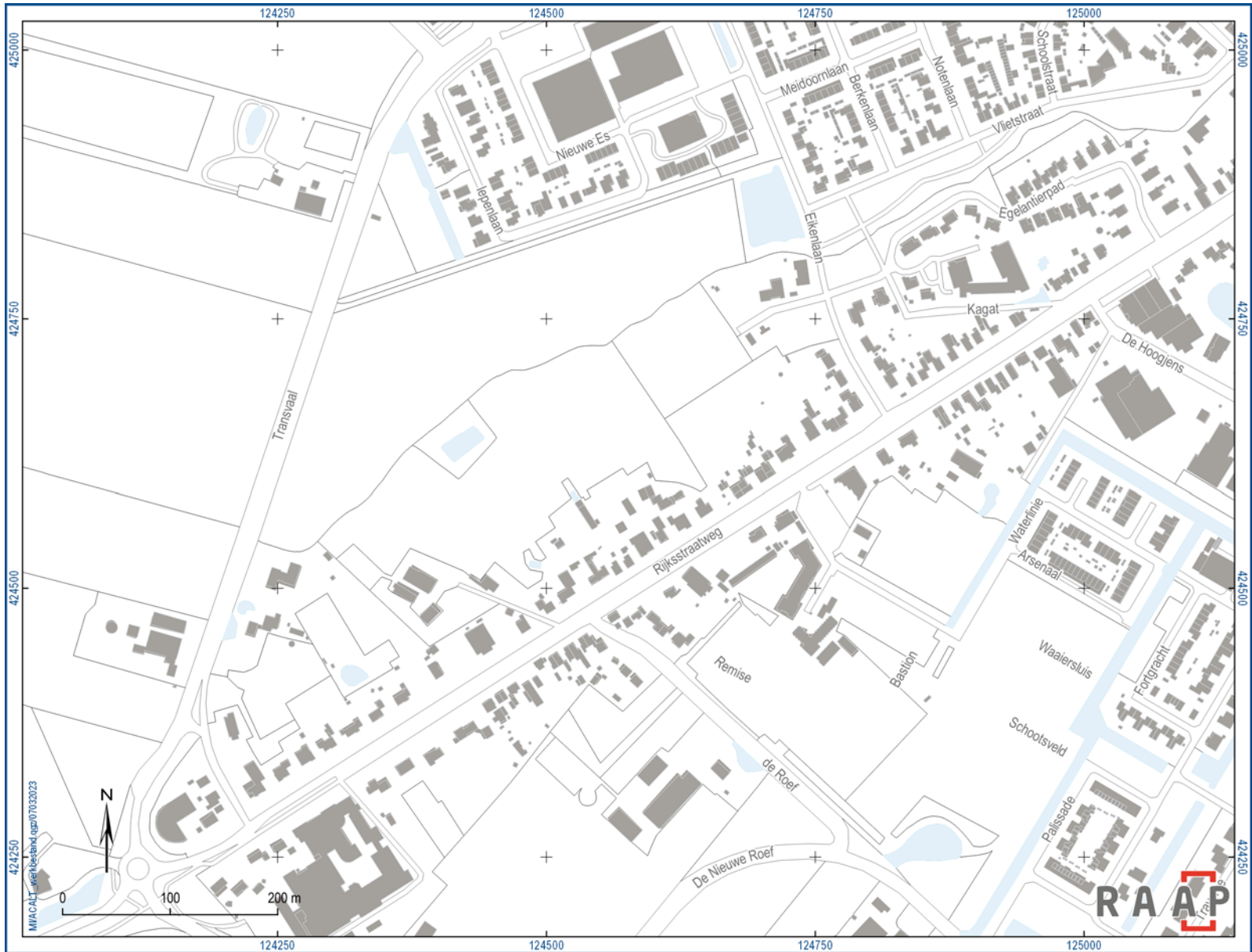

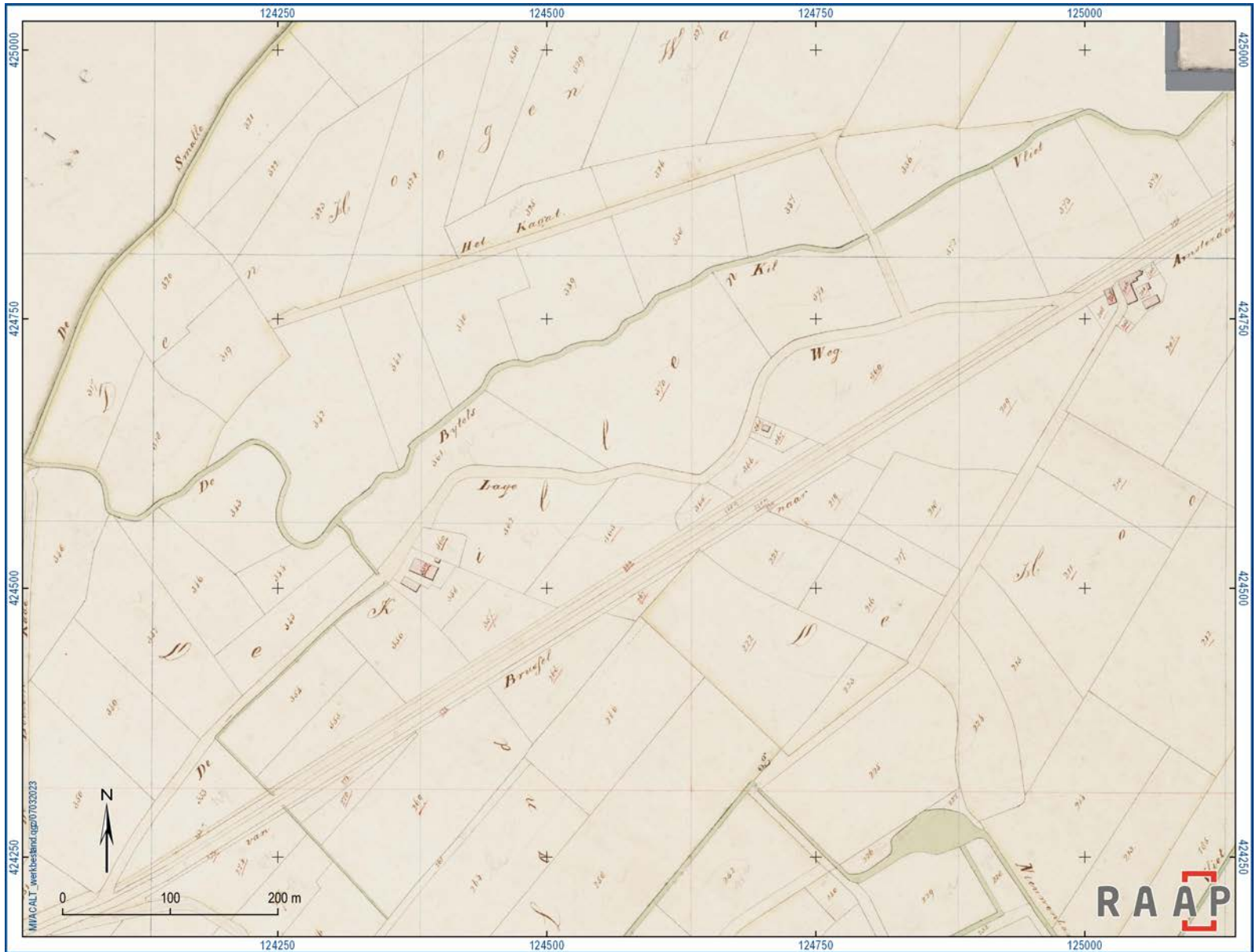

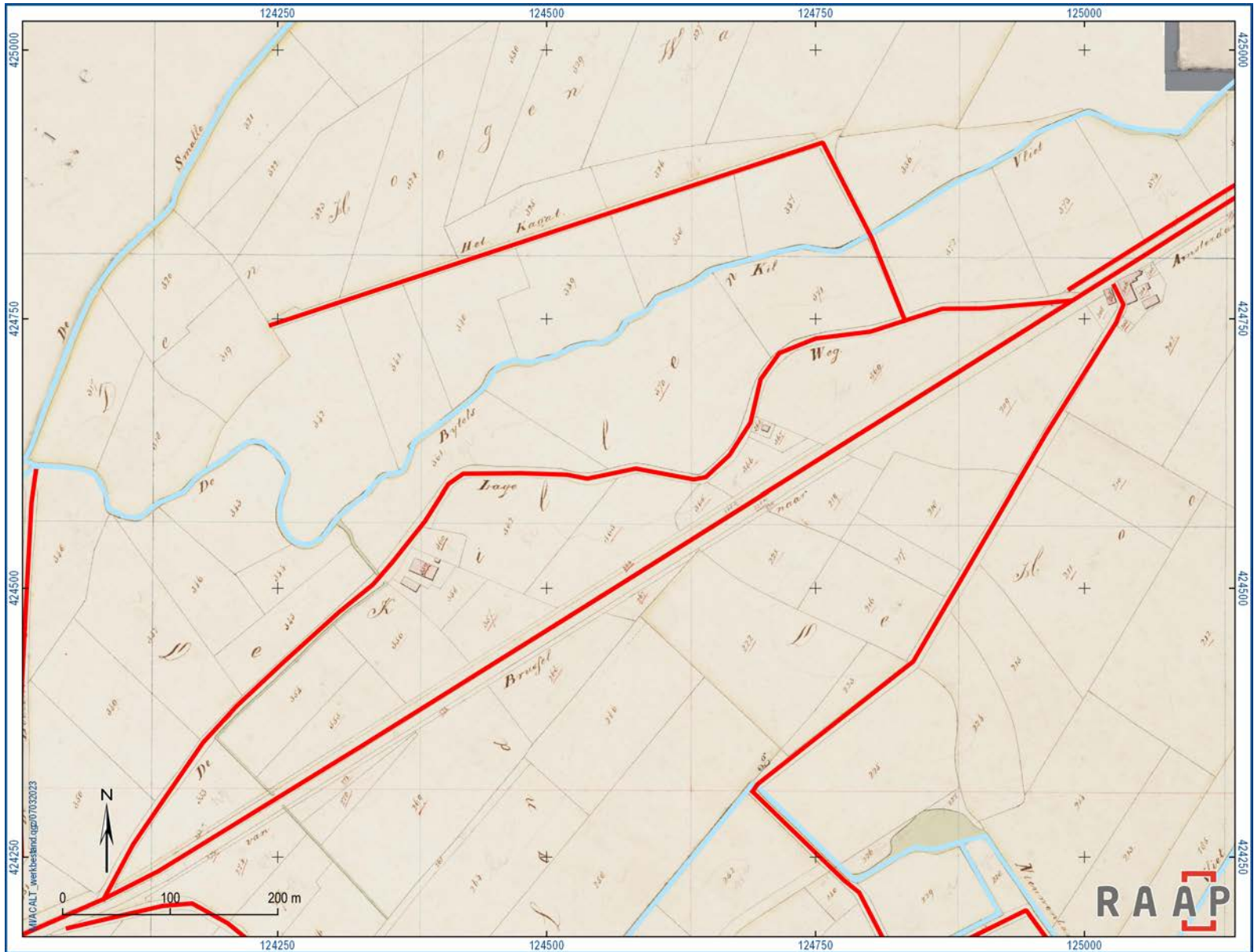

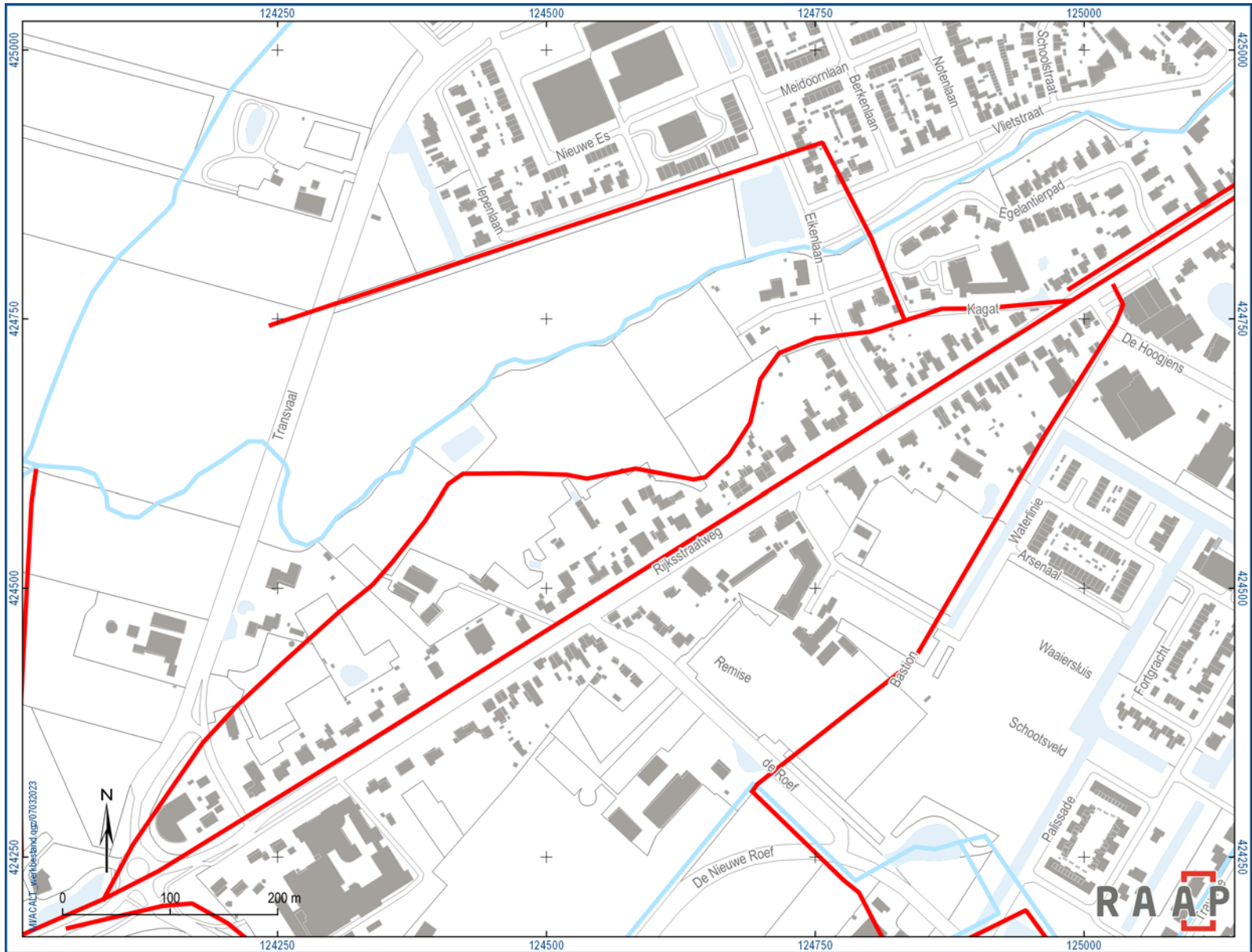

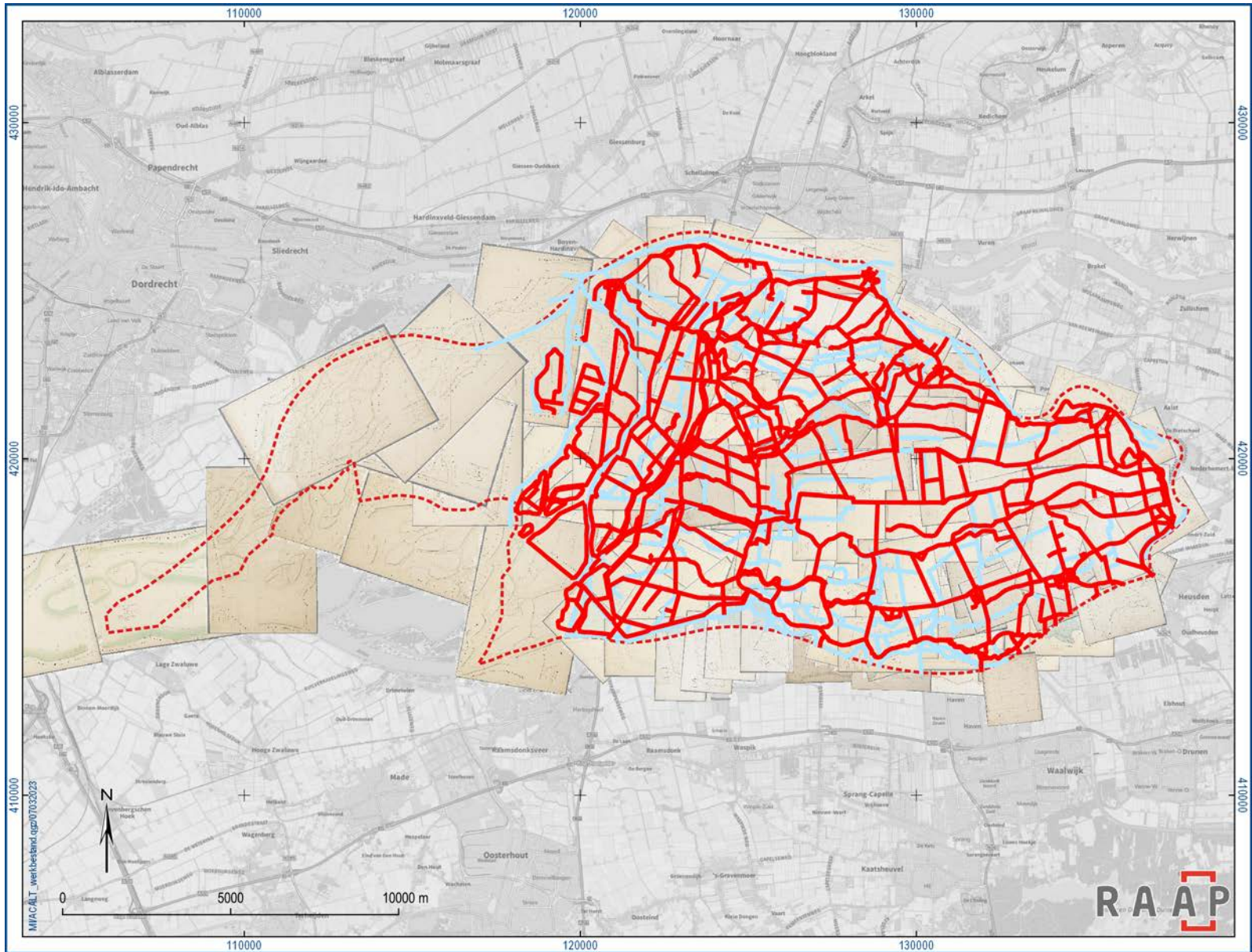

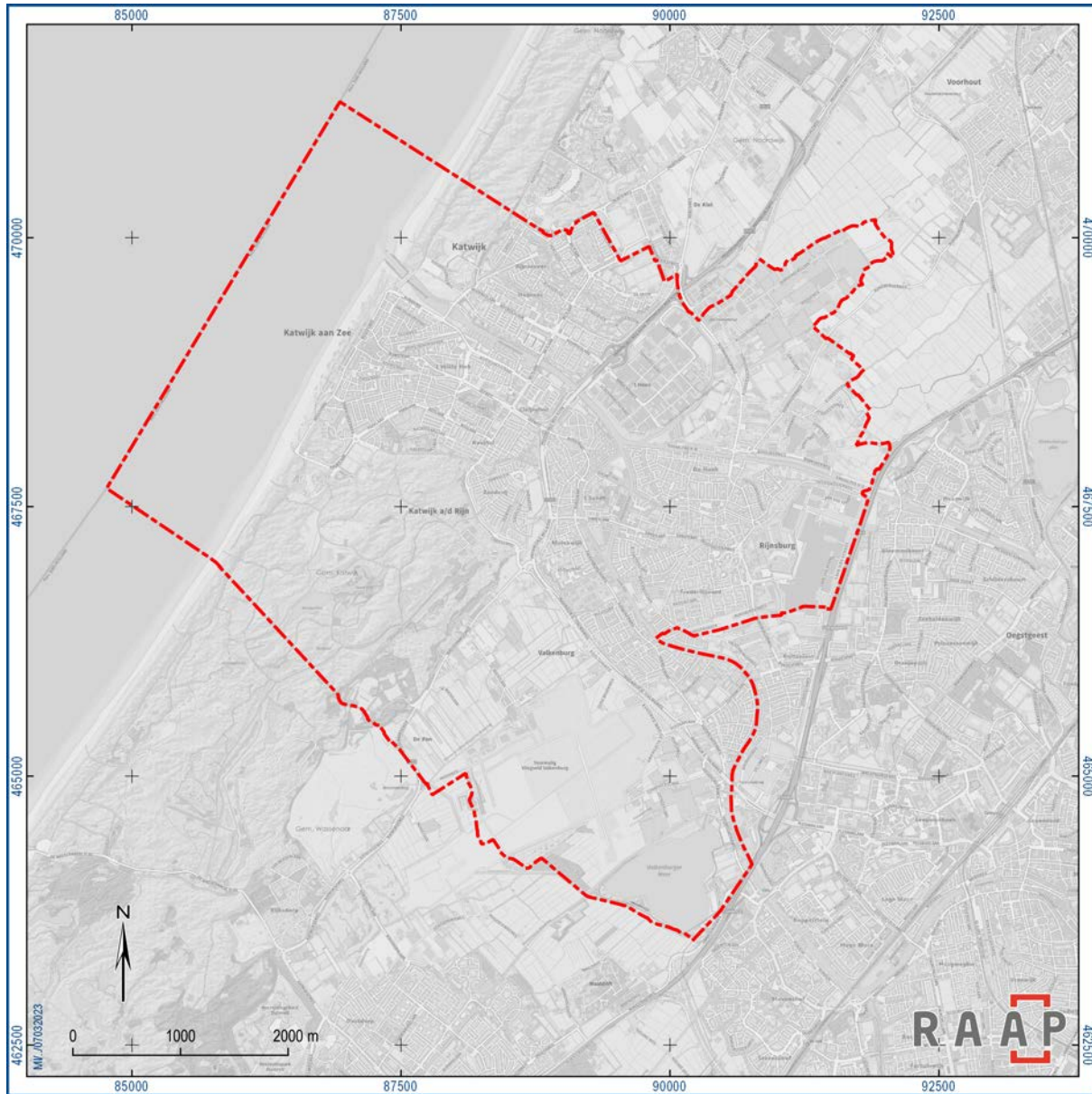

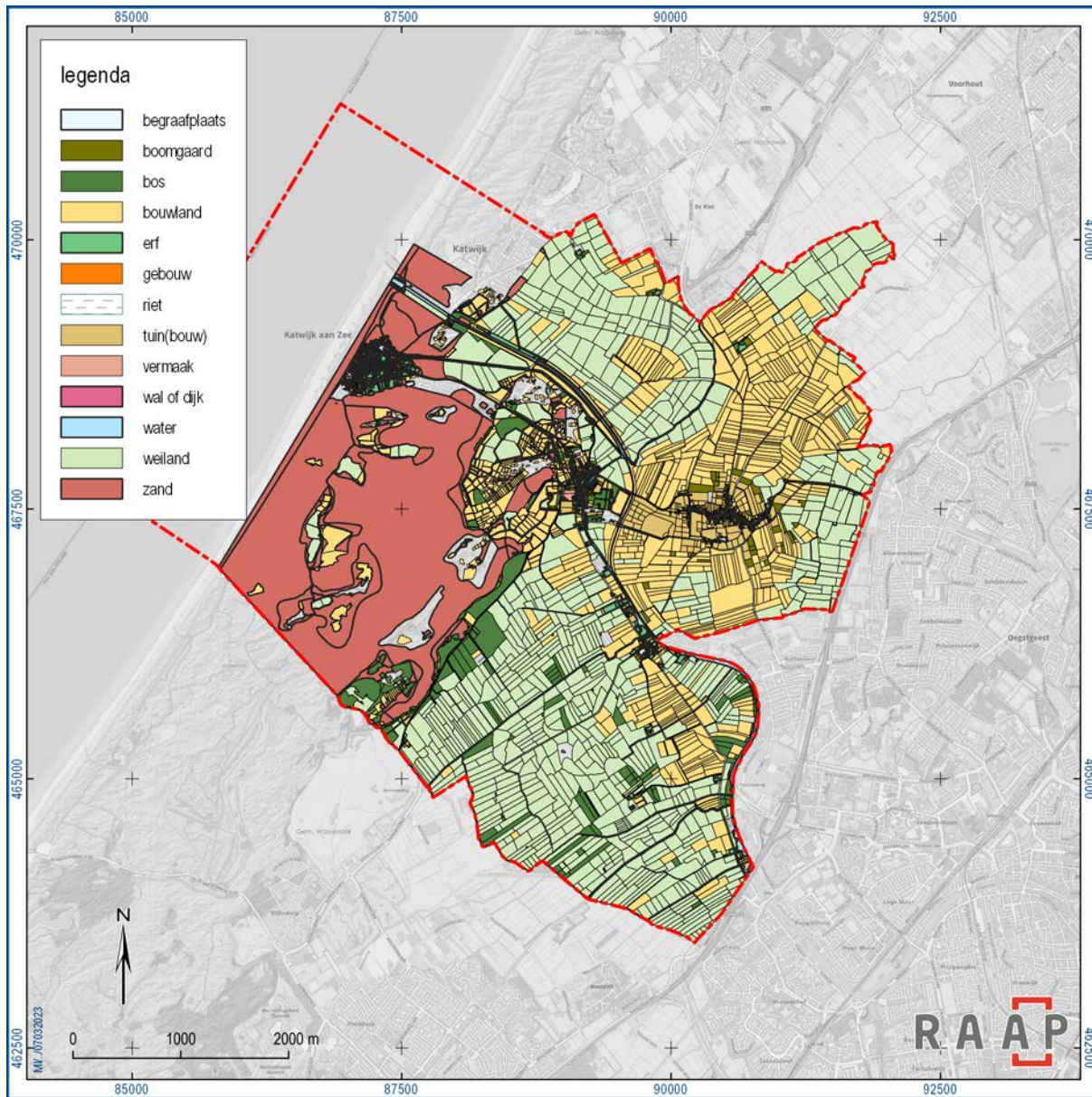

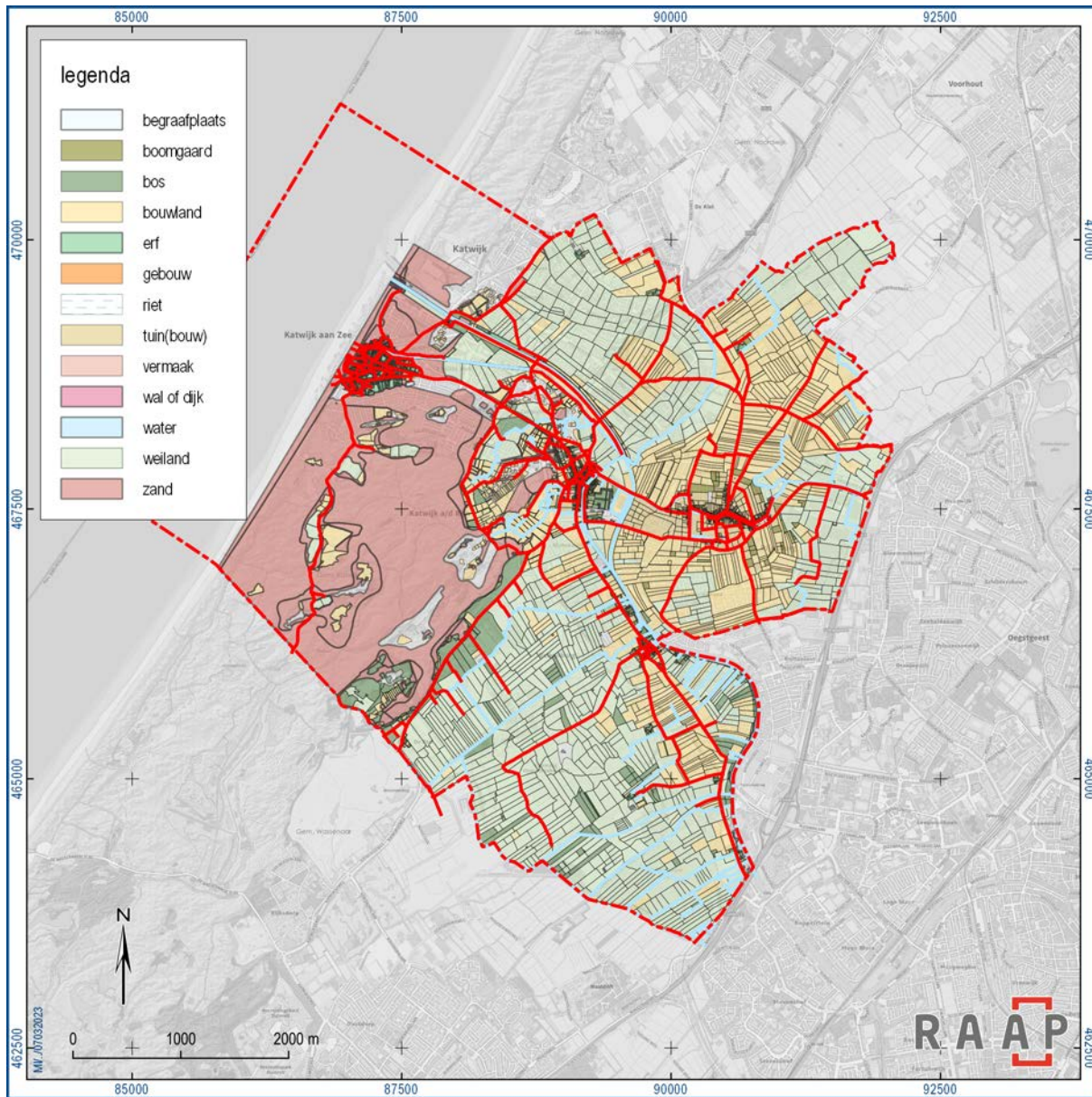

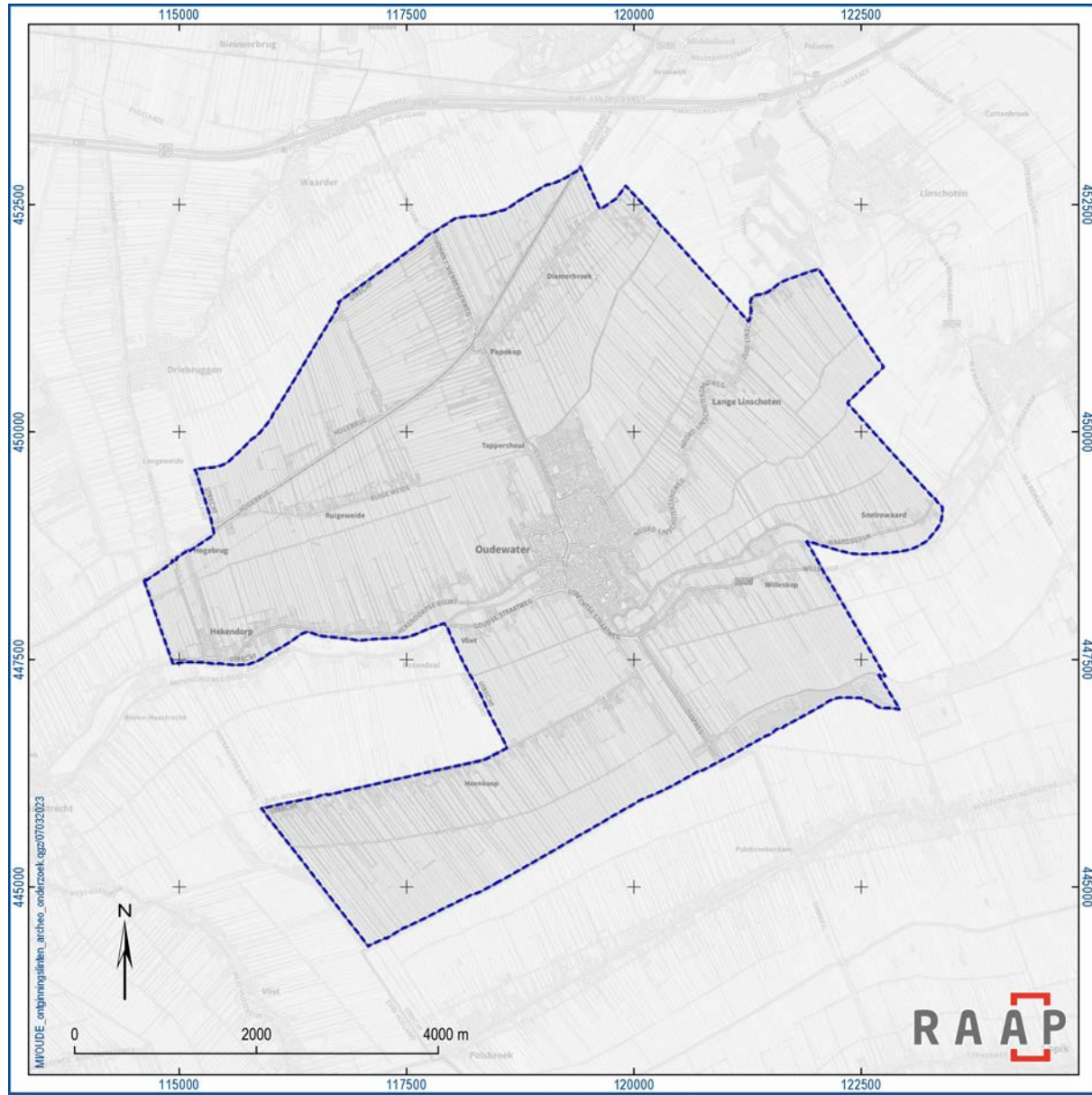

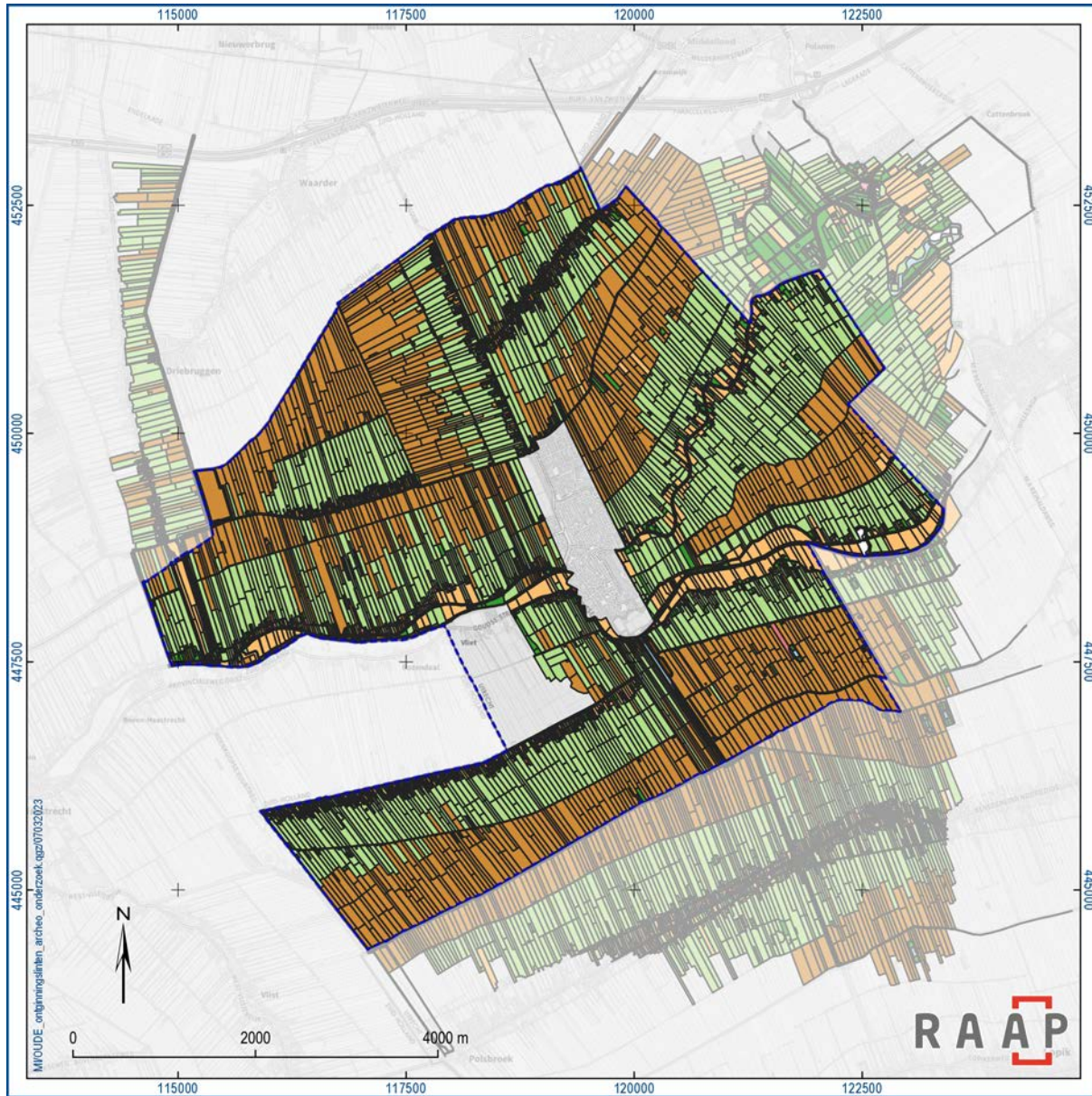

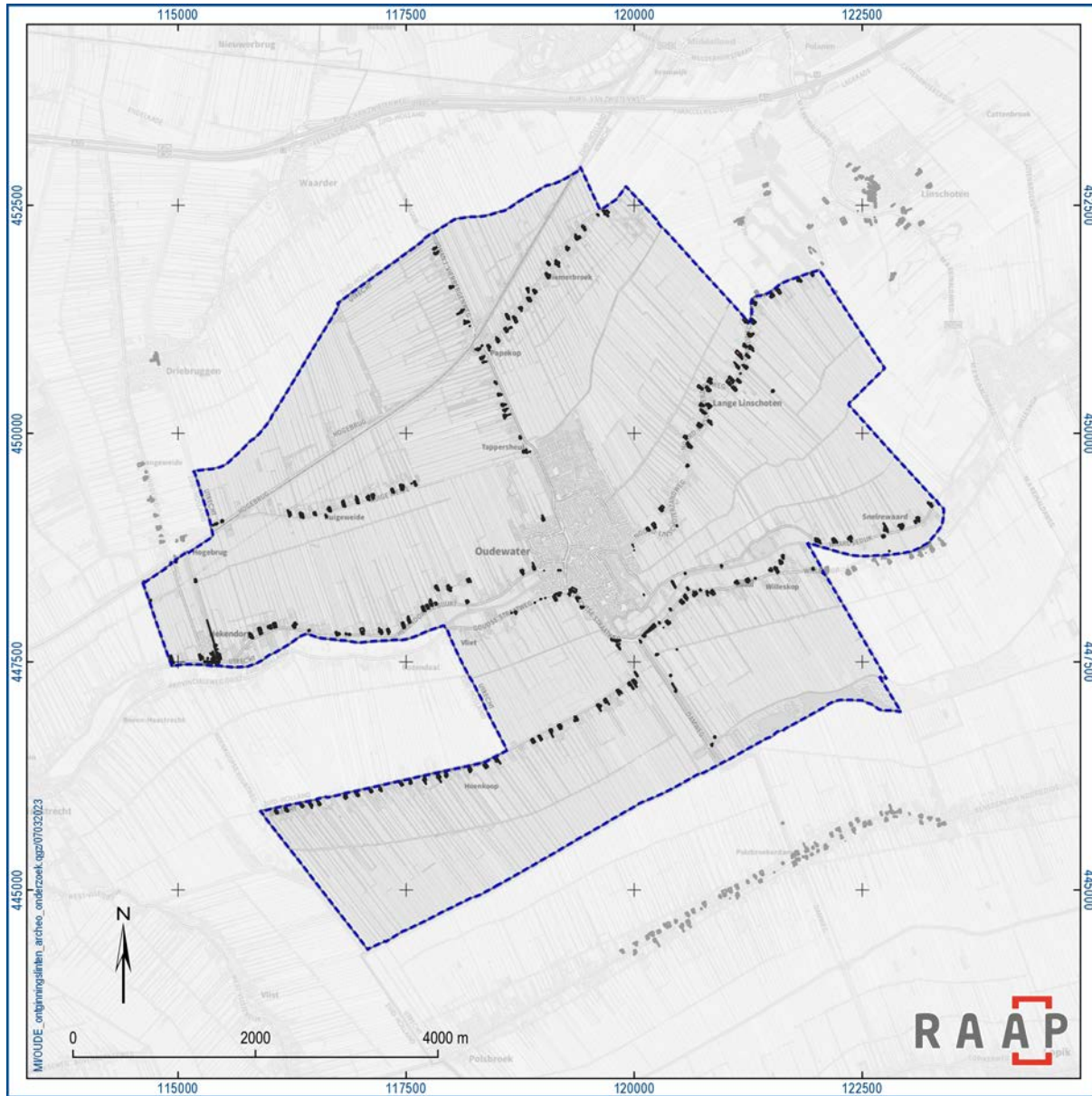



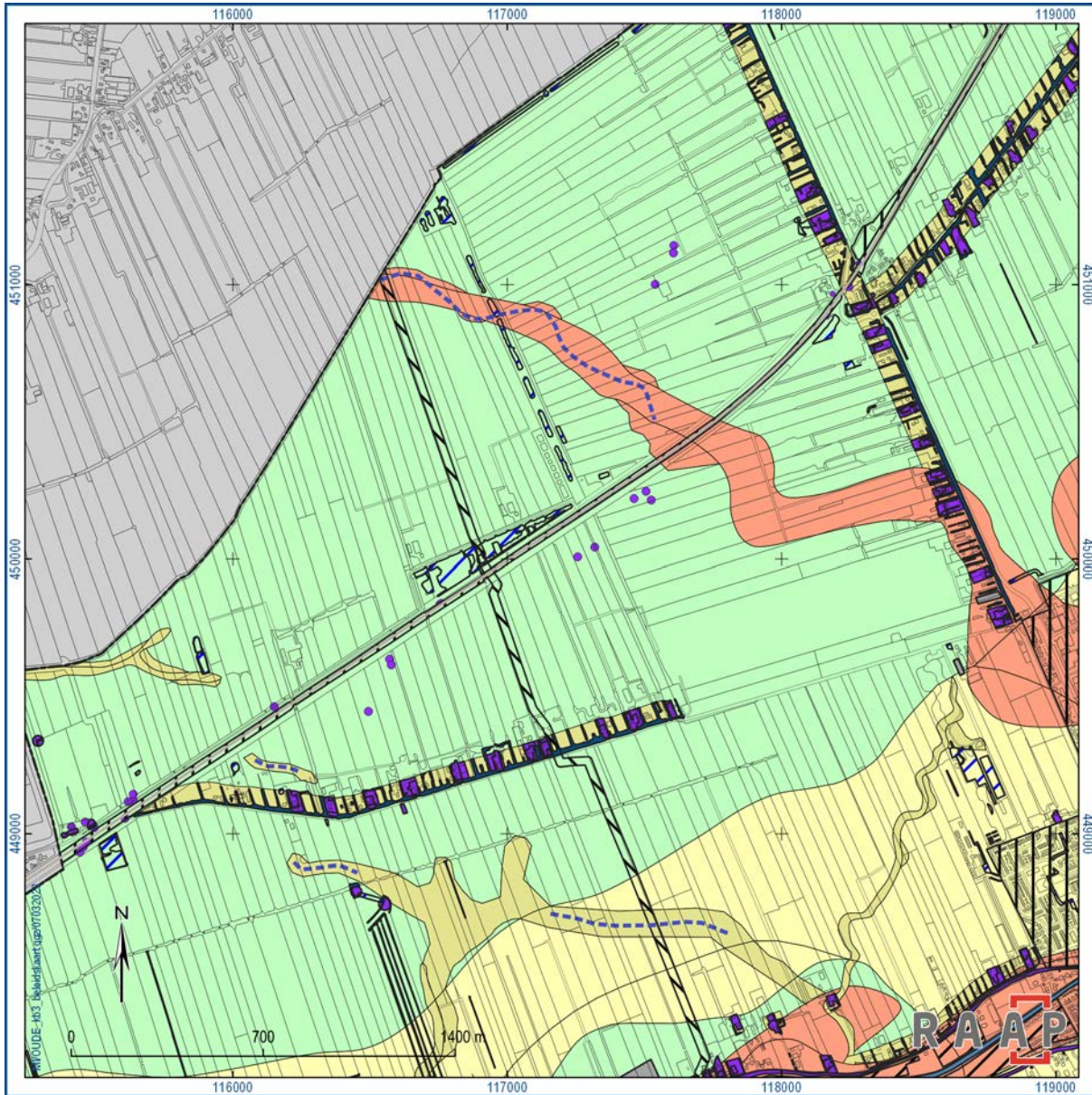

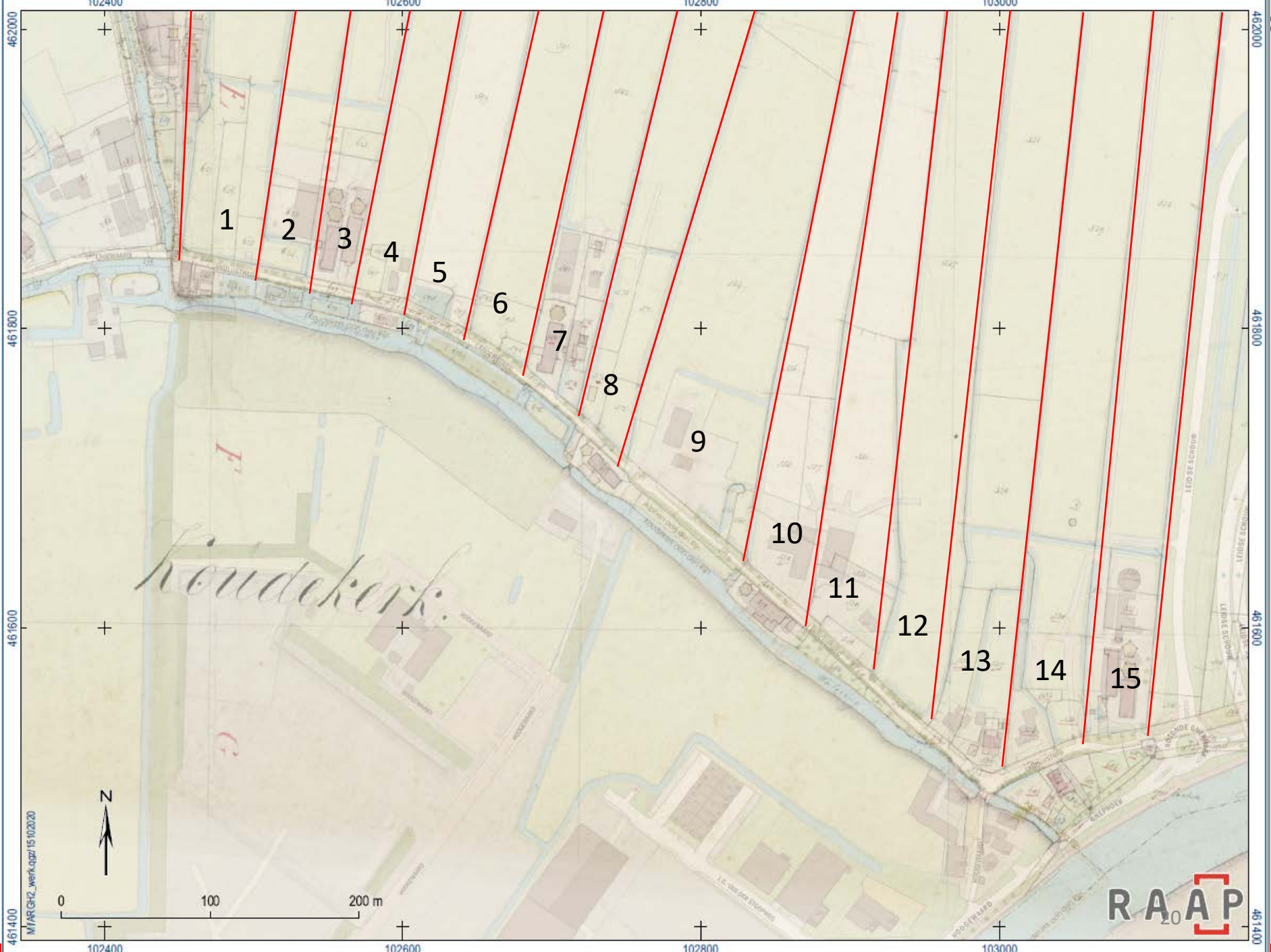

M:\R\GH2_werk\qaz\15\10/2020



0 100 200 m

461400

102400

102600

102800

103000

461400

461600

461800

462000

461400

461600

461800

462000

RAAP
20

Landen In de Grepboeck
Grepboeck polder.

87

Beginnende van't Scheyt tussem de
Grepboeck en Koudkerk.

of s-1

2 0

N^o: 1 Meer

Streckende vanden
Lagwaartse dijkt tot
inde Groeneweg We.
tering

Mer. tot R^o:.

N^o: 1 2: 4: 4.

Cornelis en Maagteltje Jamb Lamb
geet tijt gekomen van Cornelis
Klaas van Tol

N^o: 2 12: 4: 12.

Cornelis & Maagteltje Jamb Lamb,
geet tijt gekomen van Jacob W^{er}stam

Landen Ende Grepboek
Grepboekse Dolder

88.

N^o 1

Streckende vanden
Lepinwaartse-dijk
tot in de Groenewegse
Steking toe.

N^o 3 13:5:0

Cornelis en Magteltje Jans Lans

N^o 2 13:4:0

Cornelis en Magteltje Jans Lans
Streckende vas (N^o 1) of de Moluwer,
Loring tot aan N^o 3.)

N^o 3 13:2:0

Cornelis en Magteltje Jans Lans (eer-
stijds gekomes van Klaas Van Tol)

Landen Ende Gnepboek
Gnepboekse Polder

13: Mux.

Streckende van de
Lagewaartse dijk
tot in de Groenwegse
Watering.

N: 1. 6: 1: 0.

Janet en Magteltje Jan's Land

N: 2. 3: 0: 0

De Wedne Van Willem Jacobs Reij-
wijker.

14
Streck
Lagewa
tot in
Weteri

15
Streck

Landen Inde Gnephoock
Gnephoockse Polder.

93

N^o 1. Wier

de vande
Gnephoockse en La
Gnephoockse
Wiering.

N^o 1. 0: 2: 28

Jan Jacobs Stam

N^o 2. 7: 3: 34

Margje Jacobs Stam Laast Wed.
Van Doe Van Beijningen

N^o 3. 3: 4: 30.

Jan Jacobs Stam

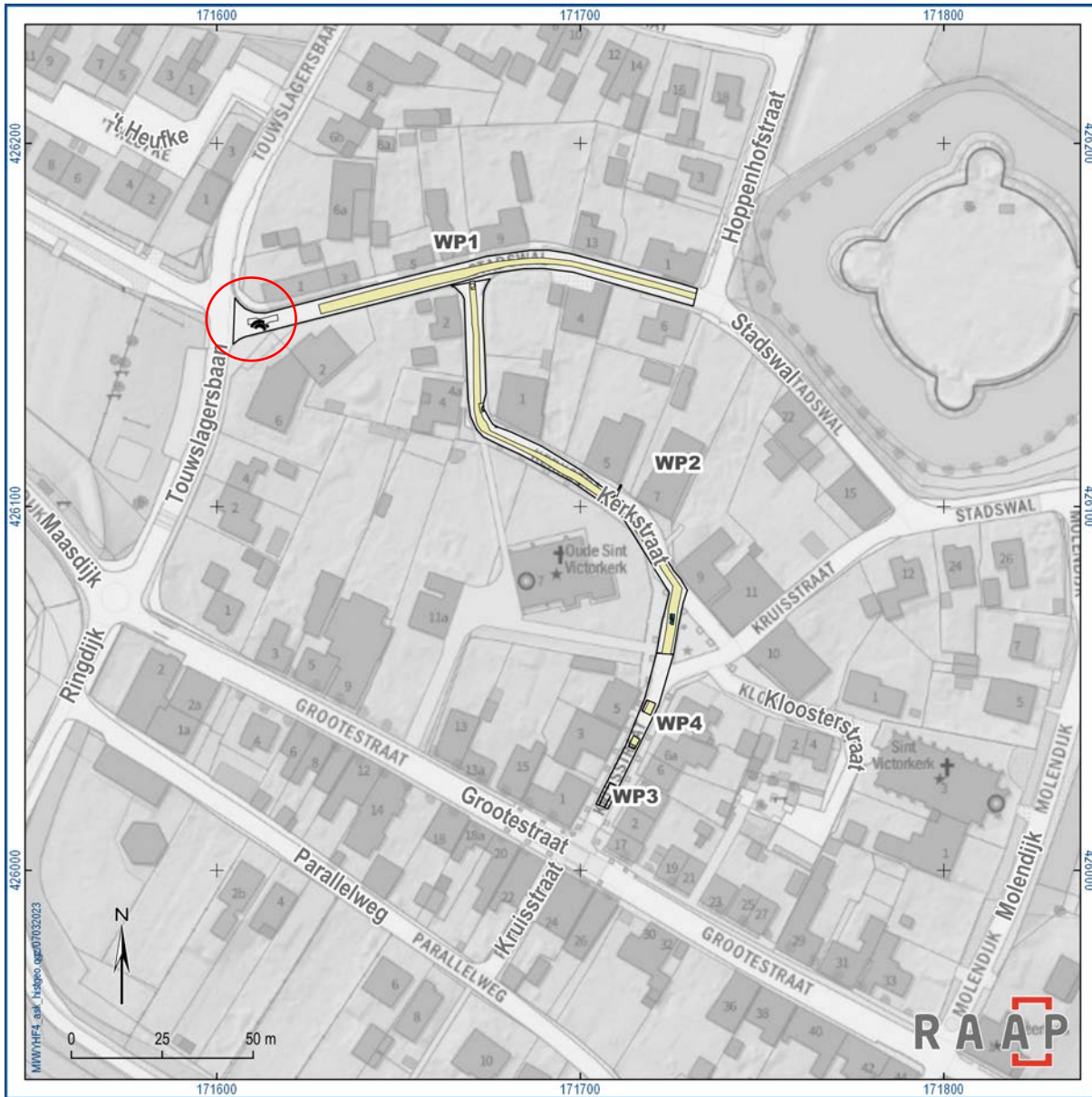

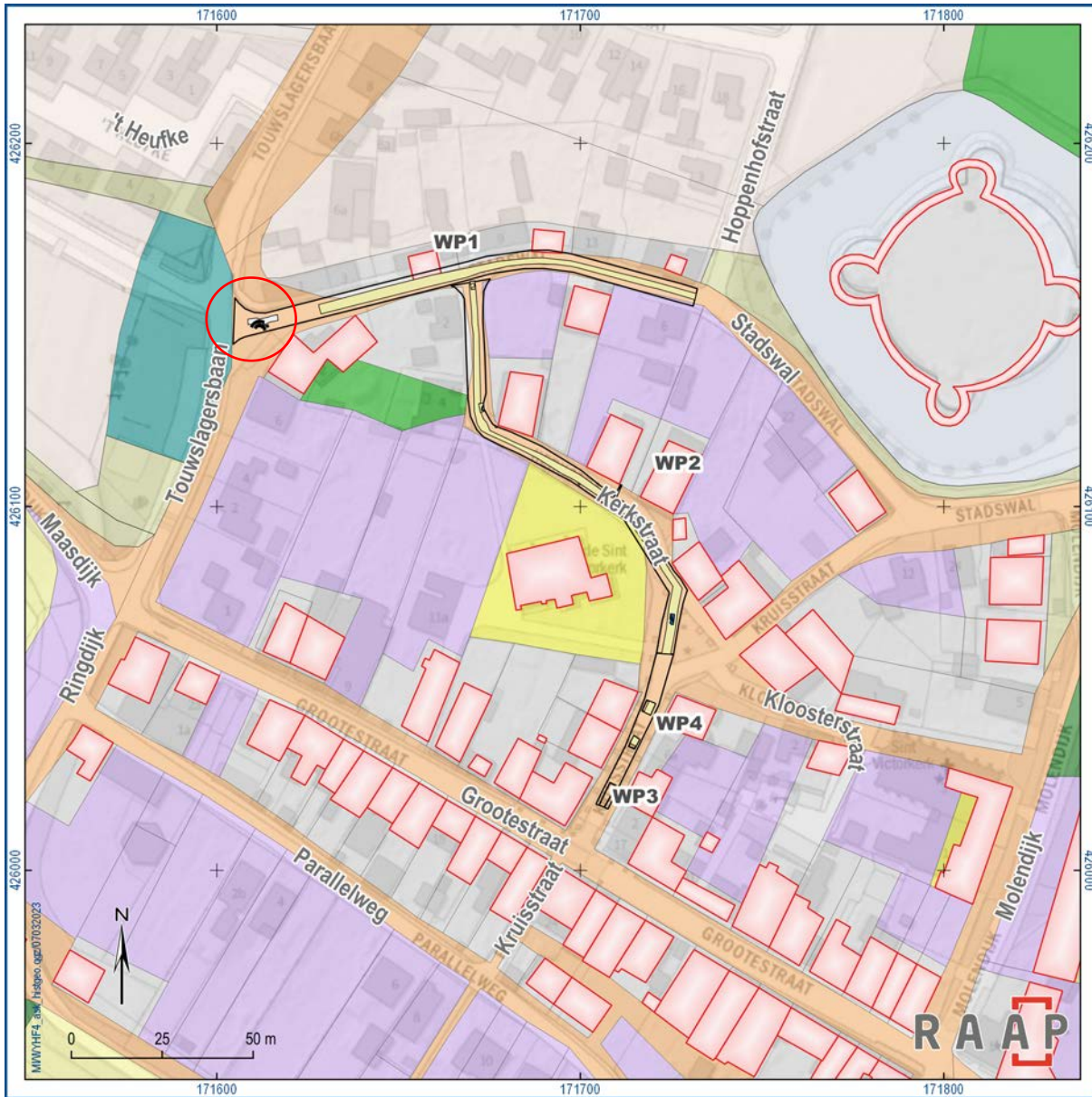

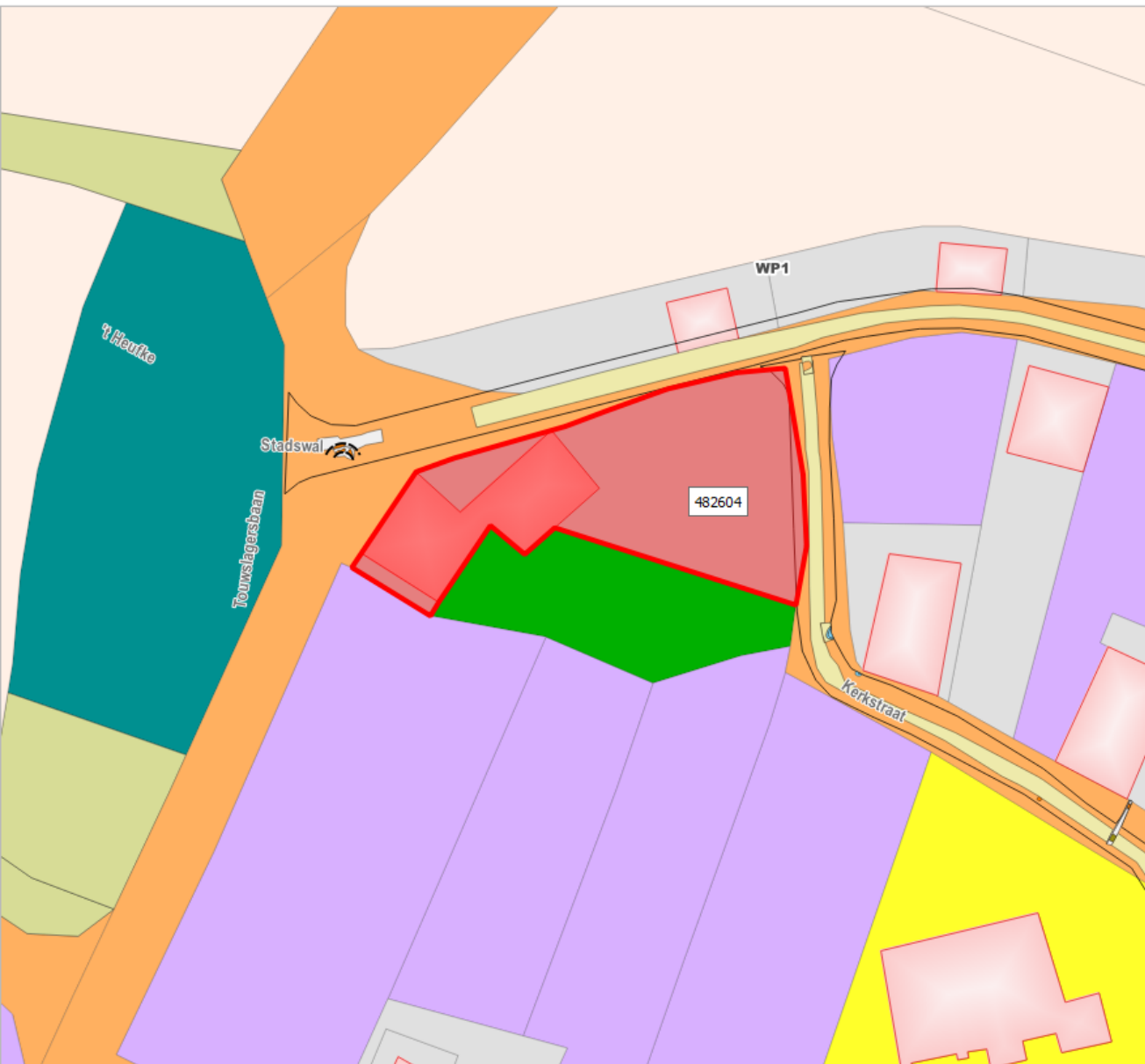

Identify Results



Feature	Value
▼ kadmin1832_percelen	
▼ Title	482604
▶ (Derived)	
▶ (Actions)	
gid	482604
gemeente	Batenburg
sectie	D
perceel_nr	111
toevoegsel	
volg_nr	NULL
mapimage	MIN05017D01
perceelid	Batenburg D111
plaatselijke_be...	Stad Batenburg
naam	Thonisse
voornaam	Antoon
beroep	-
woonplaats	-
artikelnr	0
soort_eigendo...	huis en erf
inhoudsgrootte	1020
klasse_1	1020
klasse_2	0
klasse_3	0
klasse_4	0
klasse_5	0
klasse_gebouwd	7
tarief_1	286
tarief_2	0
tarief_3	0
tarief_4	0
tarief_5	0
kadastraal_inko...	286
aftrek	0
belastbaar_ink...	286
belastbaar_ink...	2100
opbrengst_per_...	28
oat	OAT05017
soort_eigendom	erf
belastbare_opb...	[25 - 30]
voorlopige_kla...	1
gemeente_id	5017

Mode Current layer

View Tree

Help

Coordinate 171655.5,426145.5 Scale 1:623 Magnifier 100% Rotation 0.0° Render EPSG:28992



Hermeting

Dienstjaar: 1973

Gemeente: *Nieuw-Weerdeste*
Sectie: *A* Blad: *3*

Nieuwe nummers: *1824/m, 1829, A 653, A 651 298*
Niet verummerd: *913*

ZIE OVERZ. VELDW. NO. *209*
Voor legenda zie v.w. no. *206, 207*

Zie voor signatuur
veldw. no. *207*

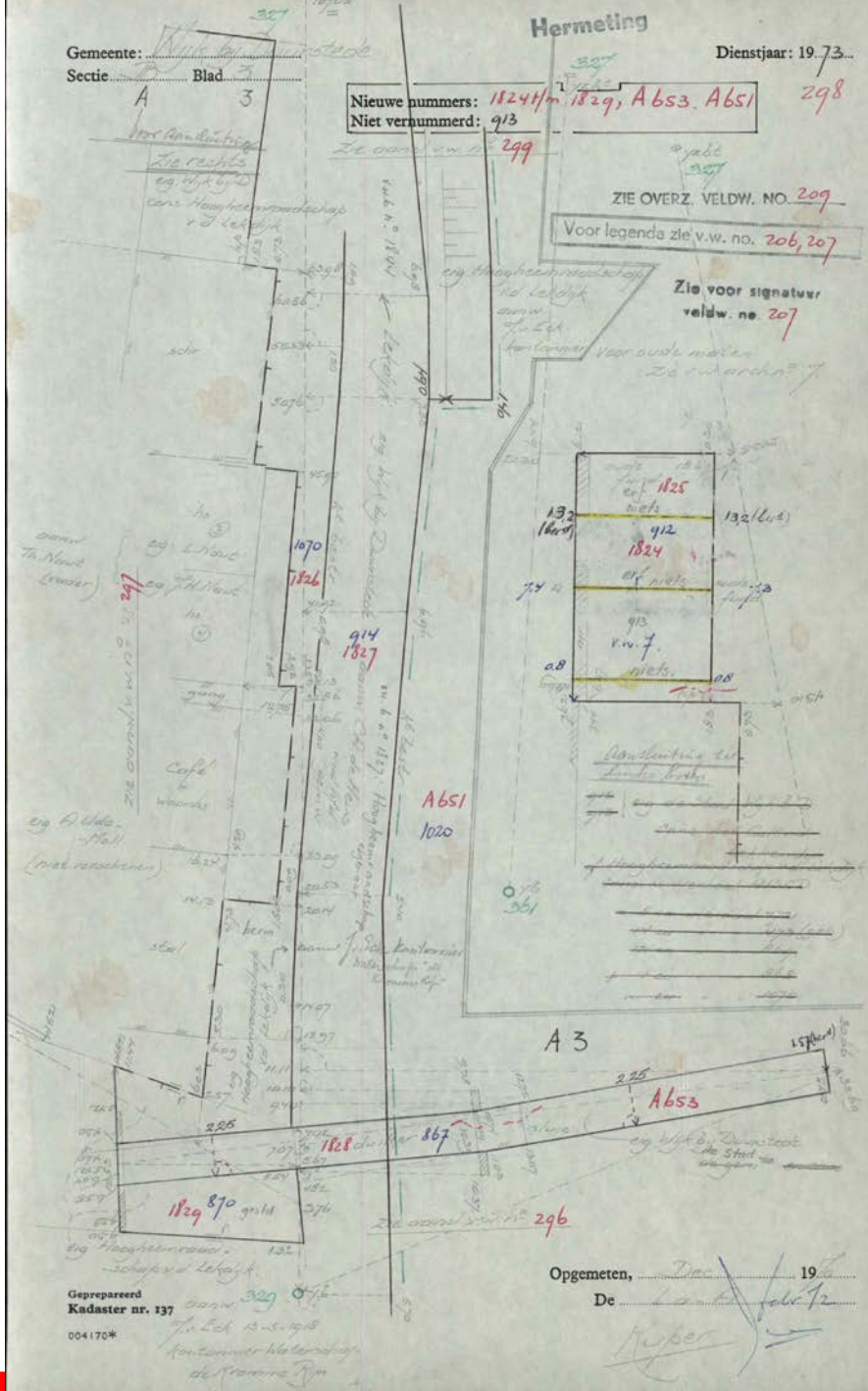

Geprepareerd
Kadaster nr. 137
004170*

Opgemeten, *Dec* 1973
De *[Signature]*

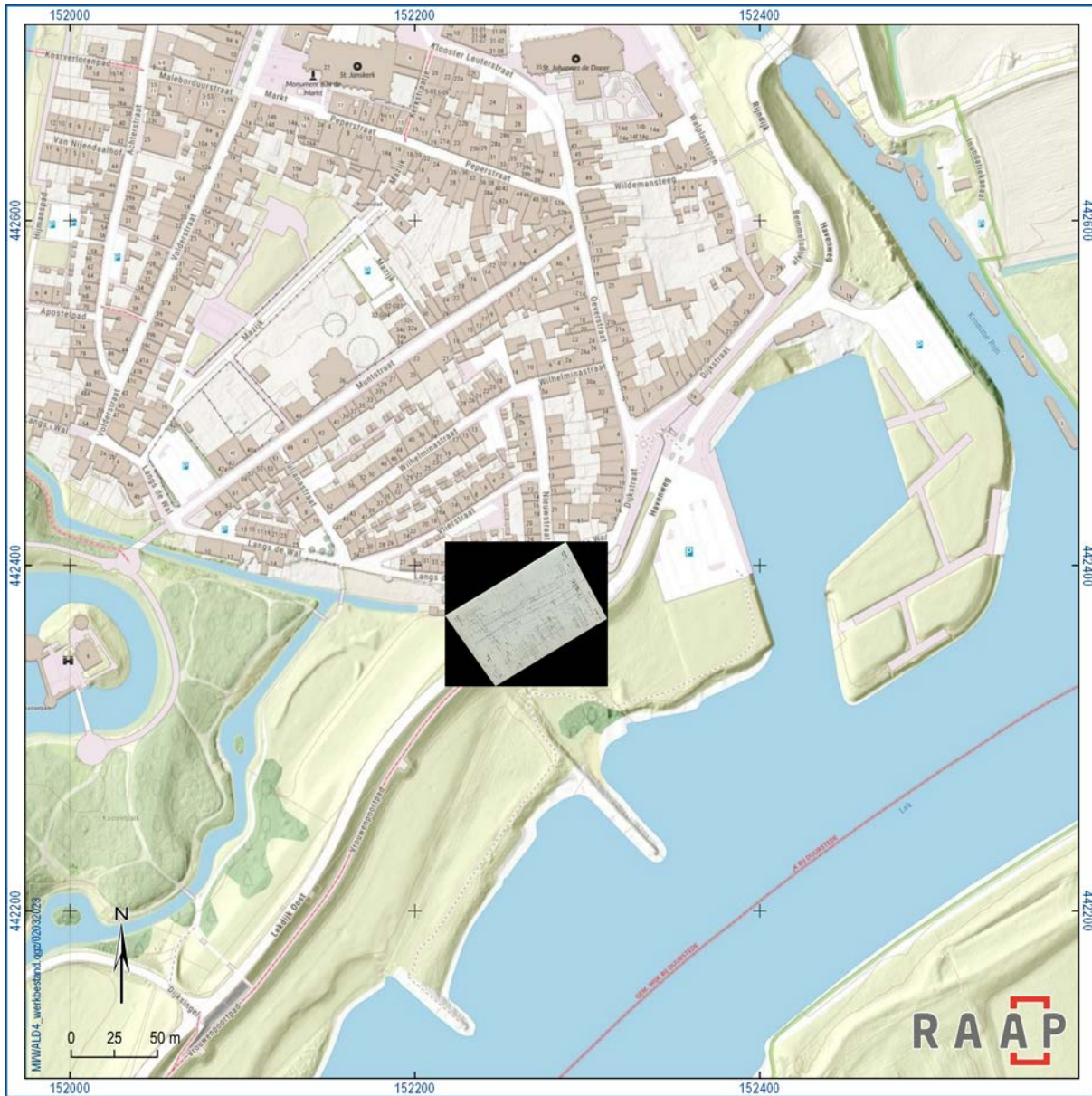



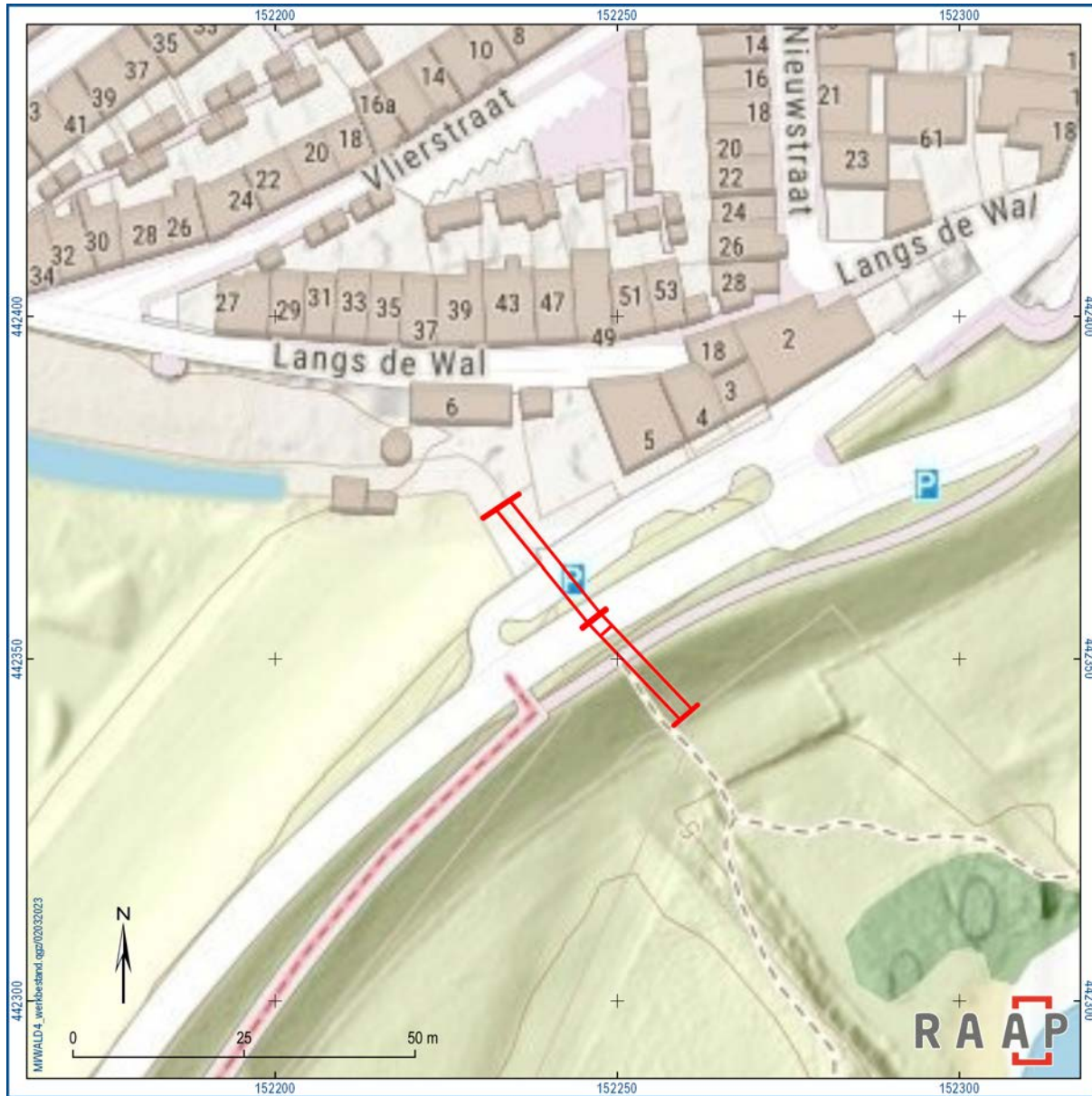

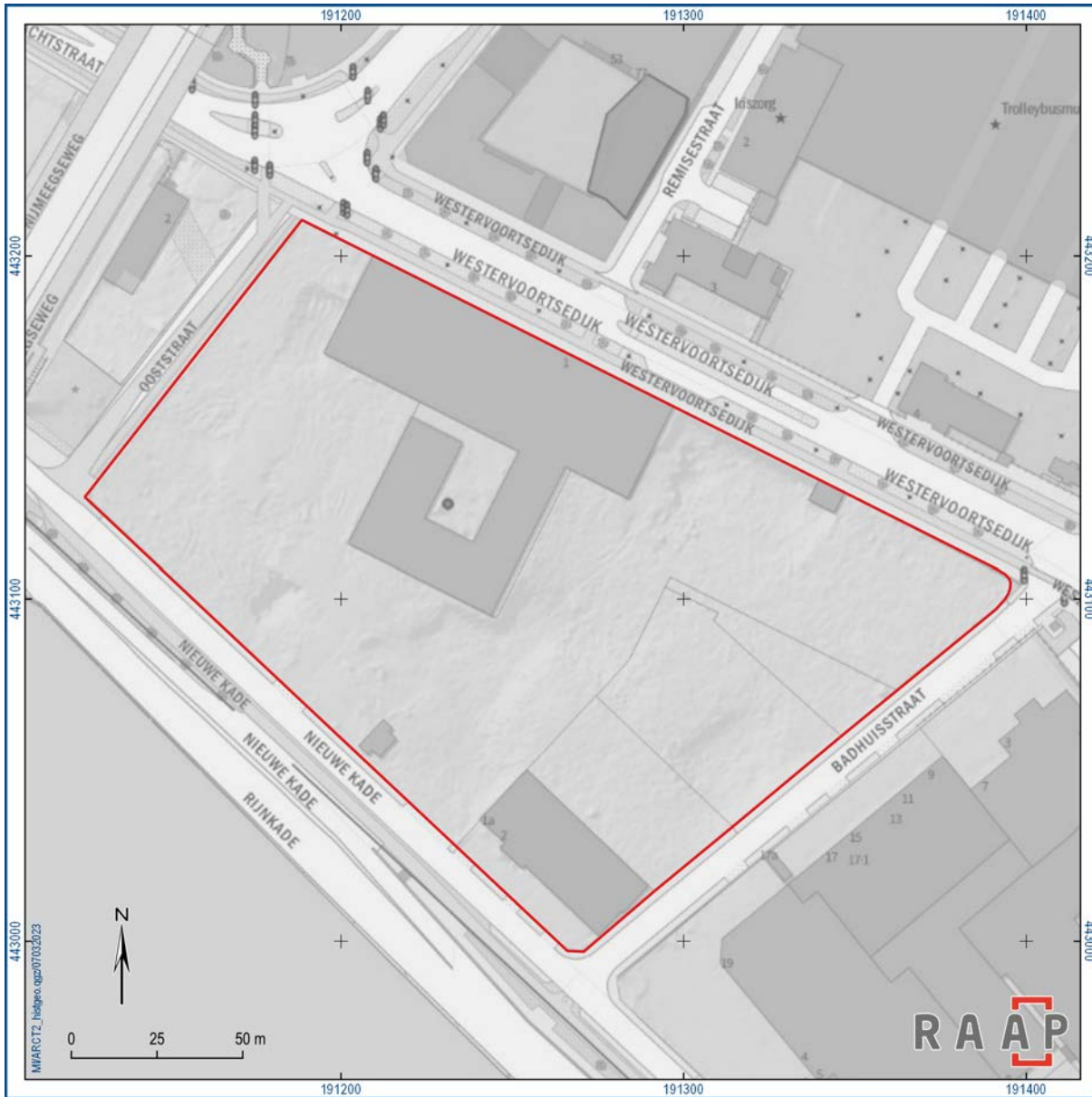

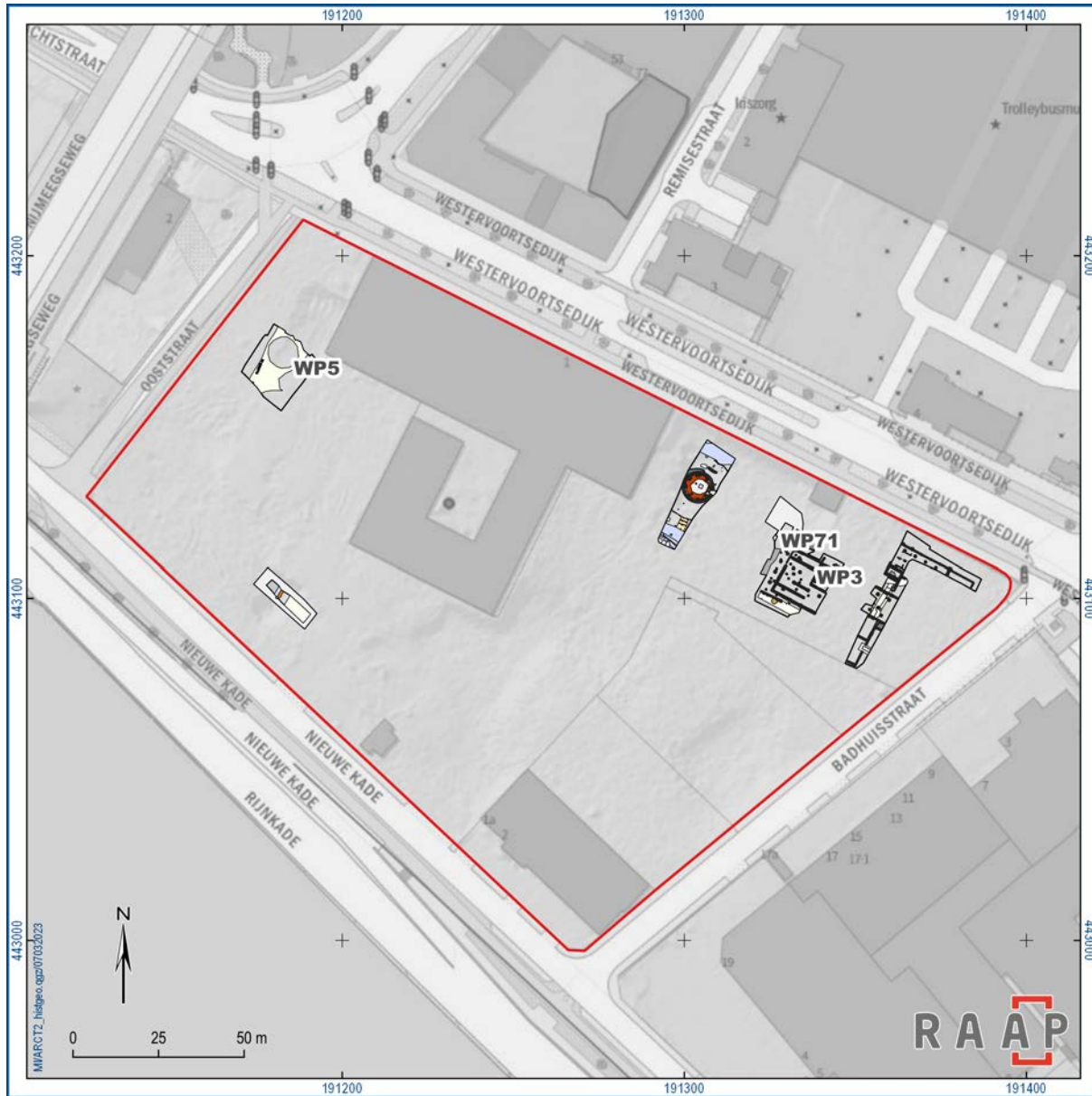

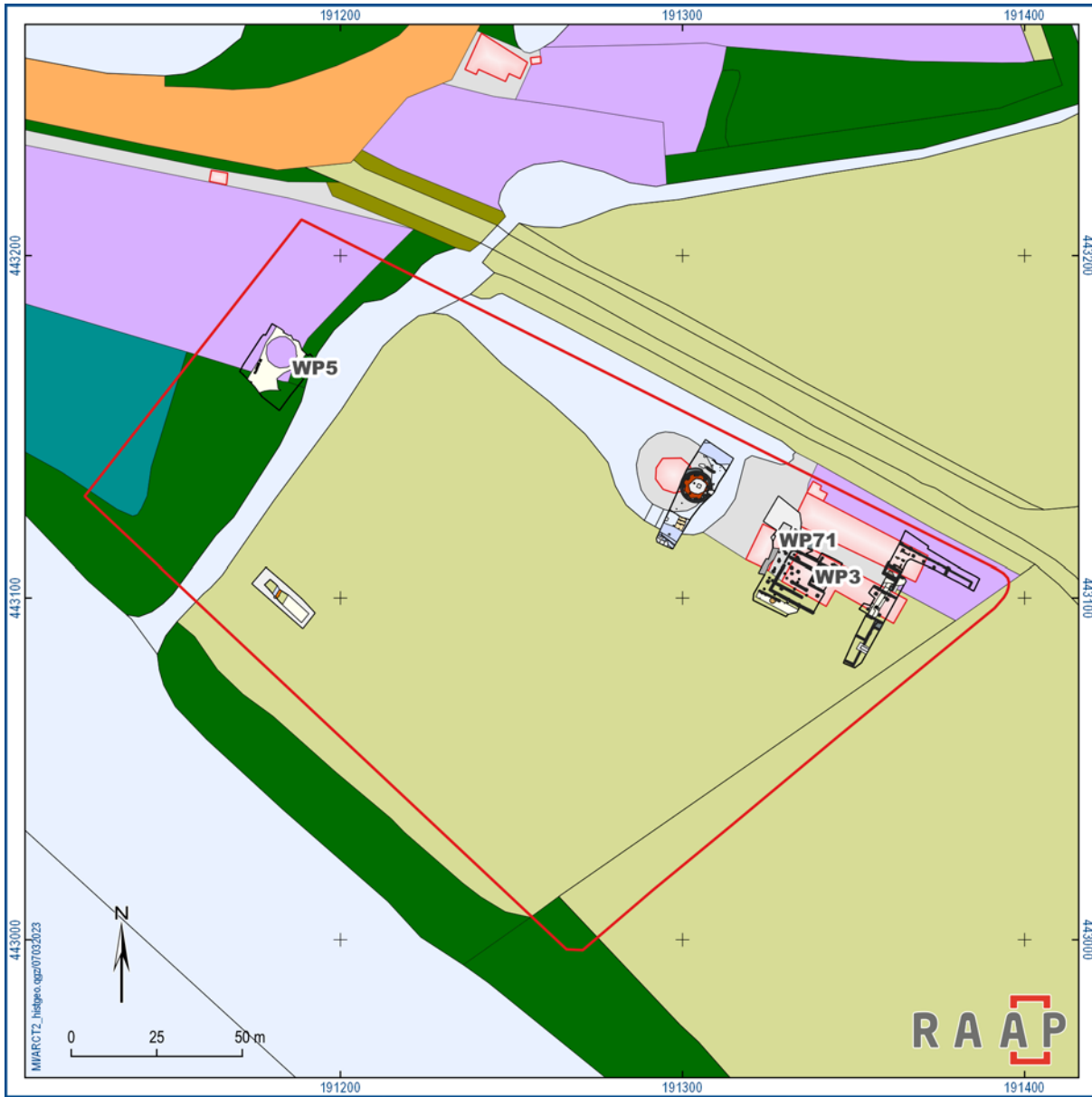

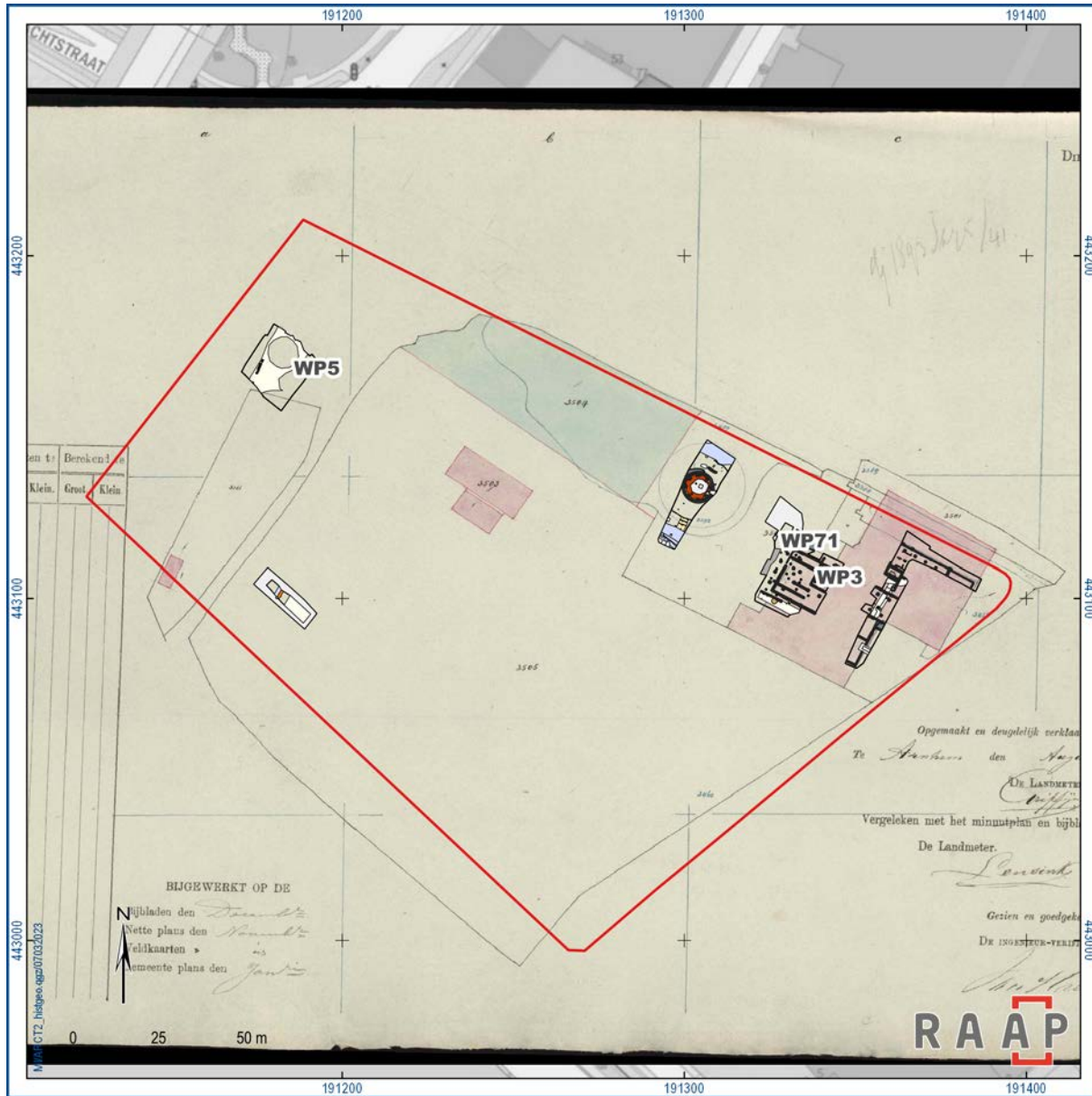

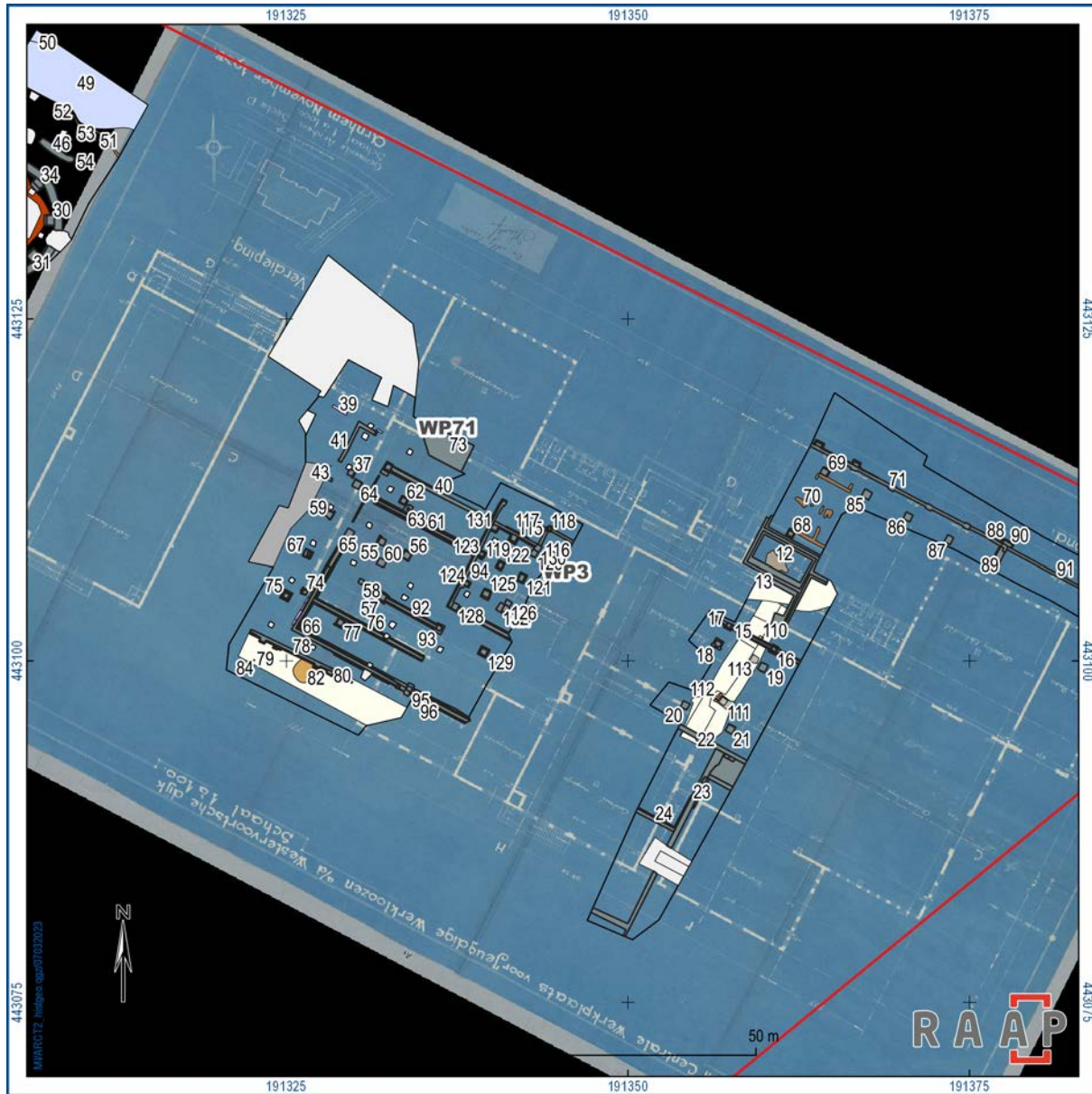

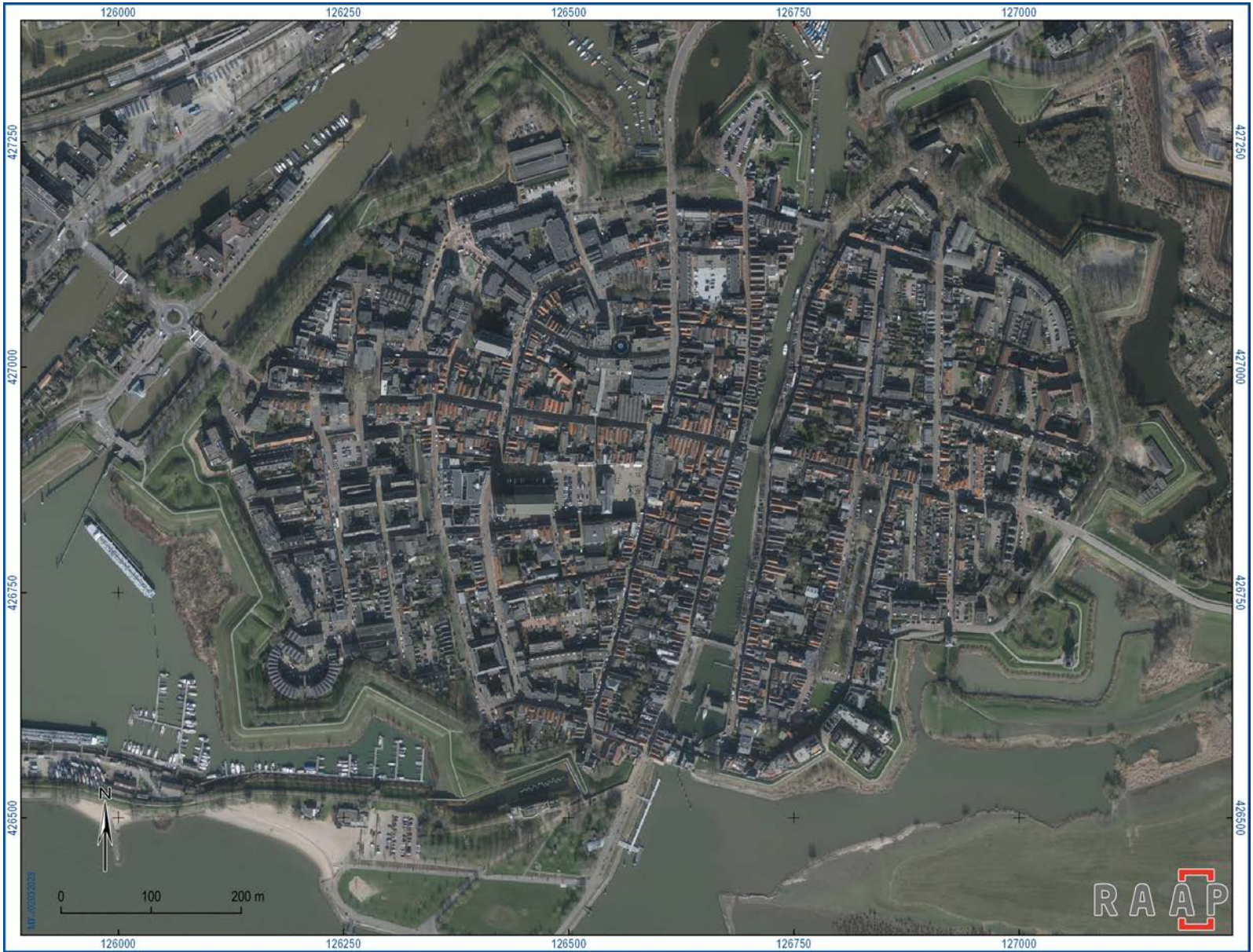





Tot slot

- Kadaster 1832 is een essentiële bron
- Het digitale kadaster 1832 (HisGIS) heeft grote meerwaarde
- Tijd besparen = geld besparen = belastinggeld besparen
- HisGIS landelijk beschikbaar?
- In het buitenland is men nu al jaloers op deze tool!